

思想构筑未来

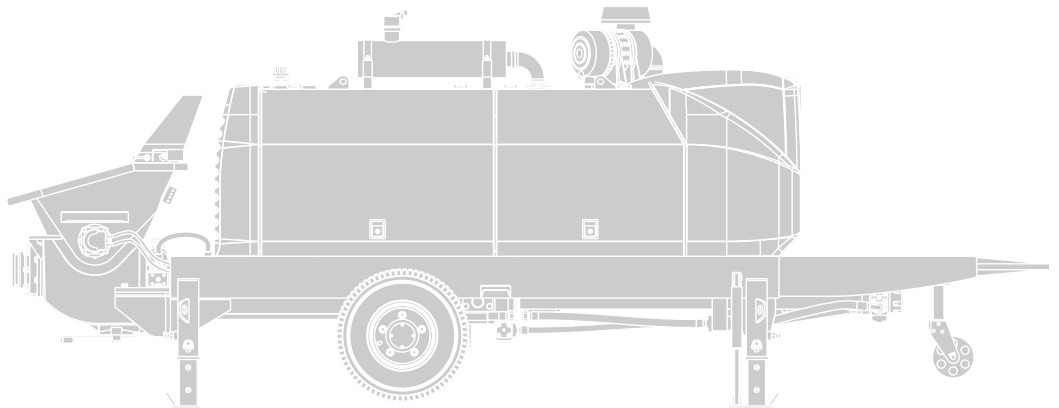

# HBT100.18.195RSU 混凝土泵零部件图册



中联重科股份有限公司



ЗАПЧАСТИ ДЛЯ БЕТОННАСОСОВ  
+79180710333



**ЗАПЧАСТИ ДЛЯ БЕТОННАСОСОВ**  
**+79180710333**



# HBT100.18.195RSU系列混凝土泵 零部件图册

(适用于整机编码000112400A1000000, 出厂编号001124A0\*\*\*\*\*的拖泵)



ЗАПЧАСТИ ДЛЯ БЕТОННАСОСОВ  
+79180710333



**ЗАПЧАСТИ ДЛЯ БЕТОННАСОСОВ**  
**+79180710333**

## 致用户

本图册对混凝土泵（简称拖泵）的结构作了详细介绍，为操作、维护、采购等人员查找对应的零部件提供参考依据。

图册分图片页和明细页。图片页绘制了机器的整体构造、零部件装配关系；明细页列出了零件的编码、代号、名称、规格、数量等信息。说明：电气系统的线缆单位默认为米。

为便于查阅，本图册严格按照左图右表的格式排版。有多图多表的情况下，可能出现图或表重复的情况，或出现将一个部件拆分为(1)(2)···等多张图的情况，查阅时请注意。

使用本图册可以方便快捷地查取零部件编码，通过编码可在本公司或当地售后服务部门获得中联重科纯正配件，为最大限度地保障您的权益提供帮助。

因产品设计的不断改良和升级而对机器所进行的改动，可能造成本手册中某些图示细节或者部件说明与您的机器或者手册不同，如有任何疑问，请及时联系我们的服务人员支持。

请充分阅读本手册内容，在完全理解的基础上使用；请随机配备该手册，以便随时查阅。

## 导 读

零部件图册是随机资料的一部分。客户与售后服务人员进行设备维护与维修时，通过本零部件图册可快速获得所需配件的信息；

本零部件图册专门为HBT100.18.195RSU混凝土泵制作，包含了泵送单元、动力系统、液压系统、机罩机架总成、拖行机构、混凝土输送管总成、电气系统、胶管表。

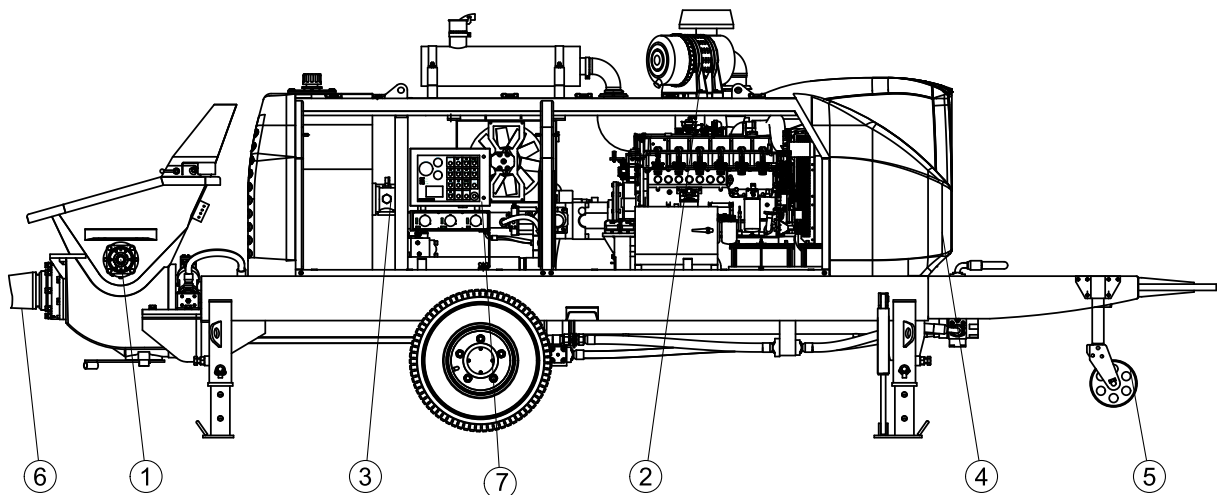

1. 泵送单元：料斗总成、分配机构（左摆动油缸、右摆动油缸、滑阀油缸(仅限闸板泵)、滑阀组件(仅限闸板泵)）、泵送机构（包括混凝土缸、水箱）、混凝土活塞、泵送油缸、搅拌机构。
2. 动力系统：动力系统、燃油箱。
3. 液压系统：液压系统原理、泵送油路布管图、分配油路布管图、搅拌油路布管图、润滑系统、冷却系统、清洗系统、液压油箱、液压顶升支腿。
4. 机罩机架总成：机罩总成、机架总成。
5. 拖行机构：拖运桥、支地轮。
6. 混凝土输送管总成：配管总成（125型）、配管总成（150型）。

配管总成(125型、150型)中的管件为施工中常用的易损管件，并非实际施工中所用的配管方案。

7. 电气系统：线束总成，急停按钮盒，接近开关，阀块总成，电控柜。
8. 胶管表：整机中的液压胶管。

## 目 录

<b>第一章 泵送单元</b> .....	<b>1-1</b>
泵送单元.....	1-2
料斗总成.....	1-4
卸料门.....	1-6
分配阀总成.....	1-8
左摆动油缸.....	1-14
右摆动油缸.....	1-16
S管阀总成.....	1-18
泵送机构.....	1-20
搅拌机构.....	1-24
泵送油缸总成.....	1-28
油缸组件.....	1-30
油缸.....	1-32
混凝土活塞.....	1-36
<b>第二章 动力系统</b> .....	<b>2-1</b>
动力系统.....	2-2
空滤器安装总成.....	2-6
柴油机.....	2-8
<b>第三章 液压系统</b> .....	<b>3-1</b>
润滑系统.....	3-2
网式过滤器.....	3-4
液压油箱.....	3-6
液压顶升油缸.....	3-8
液压系统.....	3-10
液压管路总成.....	3-12
泵送硬管.....	3-14

分配硬管 .....	3-16
搅拌硬管 .....	3-18
支腿硬管 .....	3-20
冷却清洗硬管 .....	3-22
吸油接管装配总成 .....	3-24
泵组 .....	3-26
泵送阀组 .....	3-28
分配阀组 .....	3-32
搅拌阀组 .....	3-34
电磁换向阀 .....	3-36
冷却支腿阀组 .....	3-38
带快换高低压控制阀组 .....	3-40
电磁换向阀 .....	3-42
蓄能器阀组 .....	3-44
蓄能器 .....	3-46
泵送油缸辅件 .....	3-48
无杆腔左侧进油插装阀组 .....	3-50
无杆腔右侧进油插装阀组 .....	3-52
无杆腔左侧连通插装阀组 .....	3-54
无杆腔右侧连通阀组 .....	3-56
有杆腔左侧进油插装阀组 .....	3-58
有杆腔右侧进油插装阀组 .....	3-60
有杆腔左侧连通插装阀组 .....	3-62
有杆腔右侧连通阀组 .....	3-64
多通阀组 .....	3-66
液压油箱辅件 .....	3-68
吸油过滤器 .....	3-72
回油过滤器 .....	3-74



空气滤清器 .....	3-76
冷却器装配总成 .....	3-78
液压锁装配总成 .....	3-80
清洗泵组 .....	3-82
摆缸装配总成 .....	3-84
压力表装配总成 .....	3-86
搅拌马达装配总成 .....	3-88
搅拌马达 .....	3-90
砼截止阀组 .....	3-92
<b>第四章 机架机罩总成 .....</b>	<b>4-1</b>
机罩总成 .....	4-2
后罩 .....	4-6
机架总成 .....	4-8
电液附件 .....	4-10
机架附件 .....	4-12
<b>第五章 拖运机构 .....</b>	<b>5-1</b>
拖运桥 .....	5-2
支地轮 .....	5-4
<b>第六章 混凝土输送管总成 .....</b>	<b>6-1</b>
配管总成（125型） .....	6-2
配管总成（150型） .....	6-4
<b>第七章 电气系统 .....</b>	<b>7-1</b>
主控柜总成 .....	7-2
主阀块线束一 .....	7-6
主阀块线束二 .....	7-8
急停和接近开关线束 .....	7-10
柴油机信号线束 .....	7-12
电源线束 .....	7-14

有线遥控器YK-2012.....7-16





## 混凝土泵零部件图册

### 第一章 泵送单元

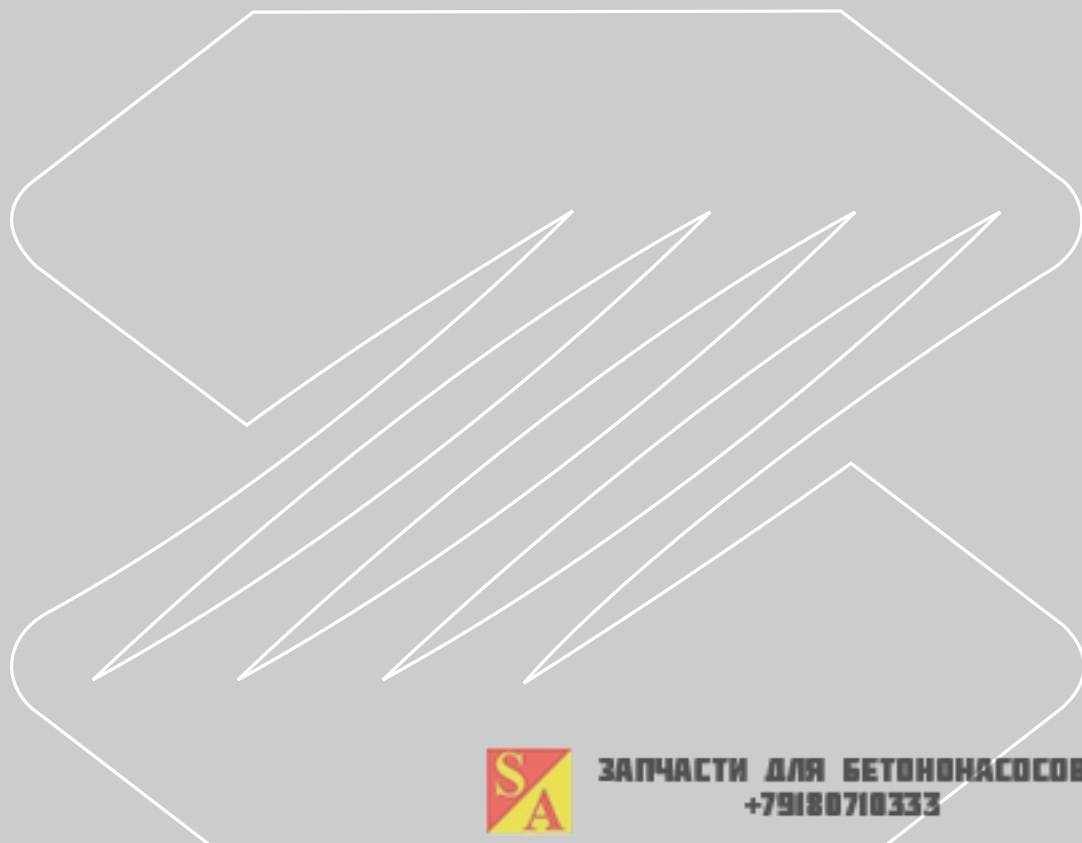

ЗАПЧАСТИ ДЛЯ БЕТОННАСОСОВ  
+79180710333

泵送单元 000110901C000000

泵送单元

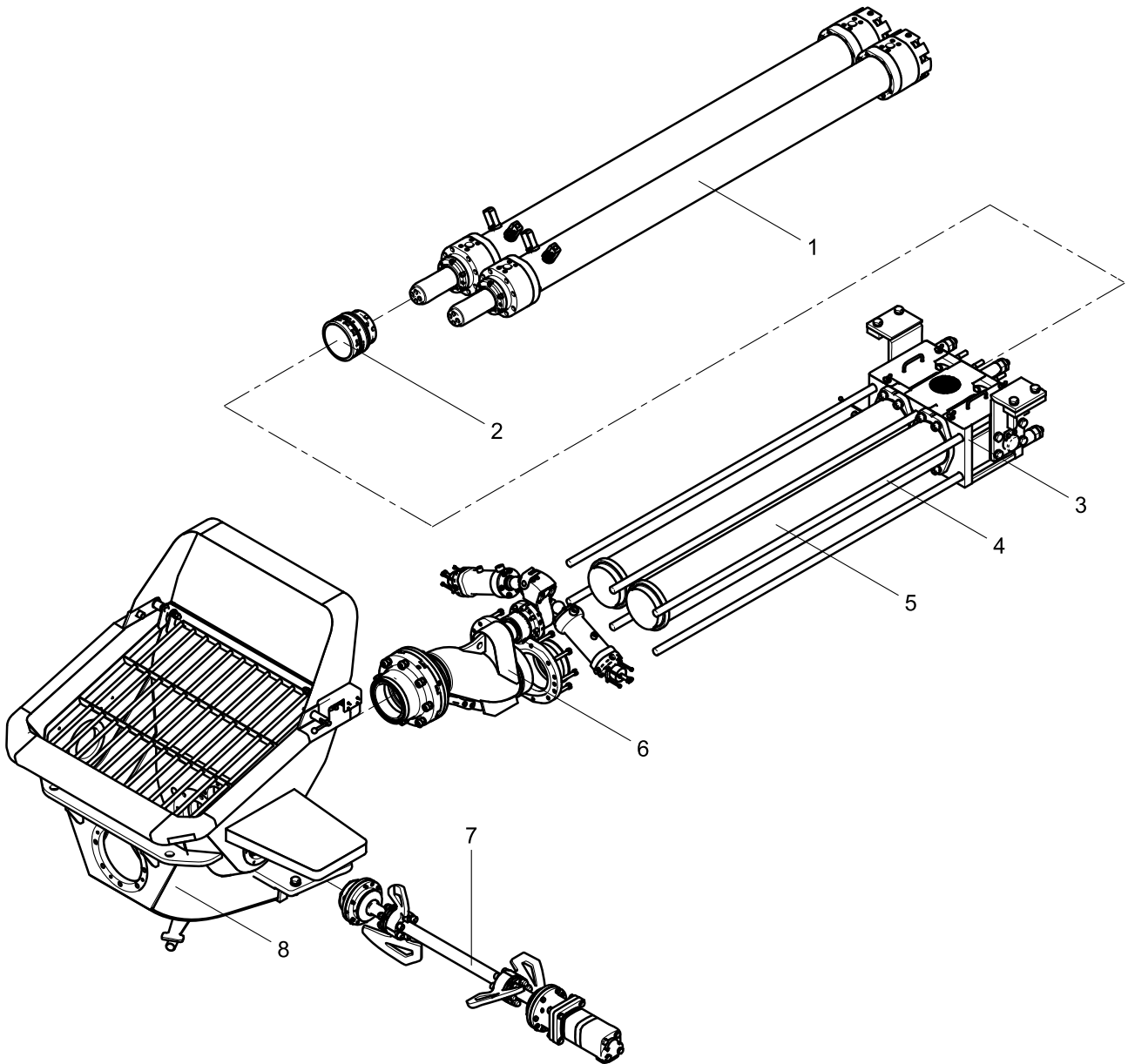

## 泵送单元 000110901C0000000

序号	编码	代号	名称	规格	数量
1	000196123E0000000		泵送油缸总成		1
2	000196901A0000000	0018669B0000	混凝土活塞		2
3	000196302B0000000		水箱		1
4	000190322B0000000		泵送机构		1
5	000196201A0000000	0014862A0000	混凝土缸		2
6	000190201A0000000	0018602A0000	分配阀总成		1
7	001690401B0000000		搅拌机构		1
8	000190106C0000000		料斗总成		1

料斗总成 000190106C0000000

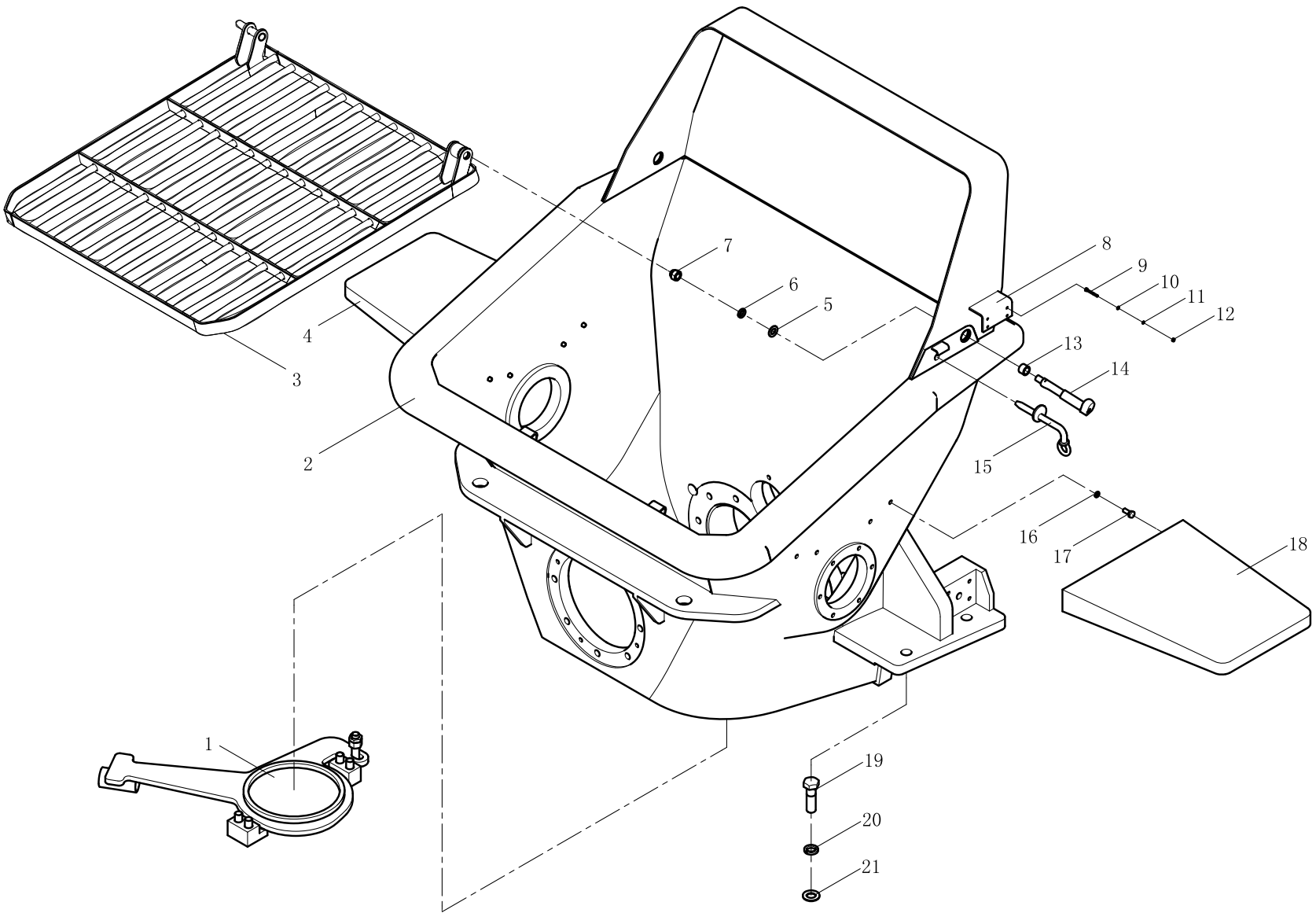

**料斗总成 000190106C0000000**

序号	编码	代号	名称	规格	数量
1	000190101A0300000	0010601A1100	卸料门		1
2	000190106C0100000		料斗焊接体		1
3	000190106C0200000		筛框		1
4	000190106A0100000	0019101A1000	防护罩		1
5	1040300052	GB/T97.1-2002	垫圈	16-200HV	2
6	1040300065	GB/T93-1987	垫圈	16	2
7	1040200289	GB/T923-1988	螺母	M16-6	2
8	000190106A0000001		安装板		1
9	1040000508	GB/T5783-2000	螺栓	M4×55-8.8	4
10	1040300045	GB/T97.1-2002	垫圈	4-200HV	4
11	1040300044	GB/T93-1987	垫圈	4	4
12	1040200100	GB/T6170-2000	螺母	M4-8	4
13	001690101A0000013	0167501A0010	套		1
14	000190106C0300000		转轴焊件		1
15	001690101A0600000	0167501A6000	销轴		1
16	1040300067	GB/T93-1987	垫圈	10	8
17	1040000114	GB/T5783-2000	螺栓	M10×25-8.8	8
18	000190101A0200000	0010604B1000	马达罩		1
19	1040000488	GB/T5783-2000	螺栓	M24×70-8.8	4
20	1040300049	GB/T93-1987	垫圈	24	4
21	1040300050	GB/T97.1-2002	垫圈	24-200HV	4

卸料门 000190101A0300000

泵送单元

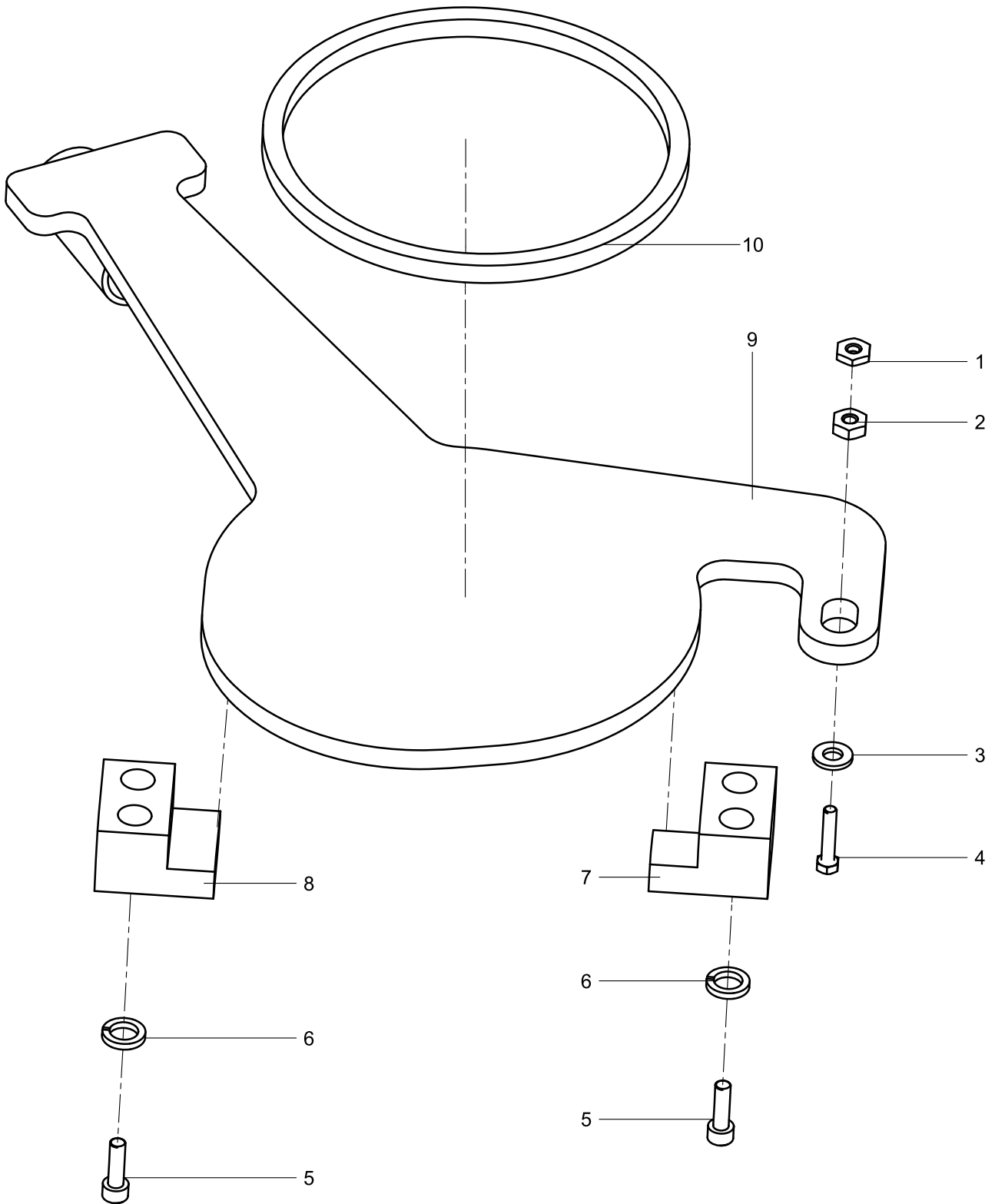



**卸料门 000190101A0300000**

序号	编码	代号	名称	规格	数量
1	1040200281	GB/T6172.1-2000	螺母	M16-5	1
2	1040200110	GB/T6170-2000	螺母	M16-8	1
3	1040300052	GB/T97.1-2002	垫圈	16-200HV	1
4	1040000209	GB/T5783-2000	螺栓	M16×70-8.8	1
5	1040100094	GB/T70.1-2000	螺钉	M16×40-8.8	4
6	1040300065	GB/T93-1987	垫圈	16	4
7	000190101A0300001	0010601A1001	左斜块		1
8	000190101A0300002	0010601A1002	右斜块		1
9	000190101A0301000	0010601A1103	料门		1
10	001690101A0400001	0010202A0050	密封圈		1

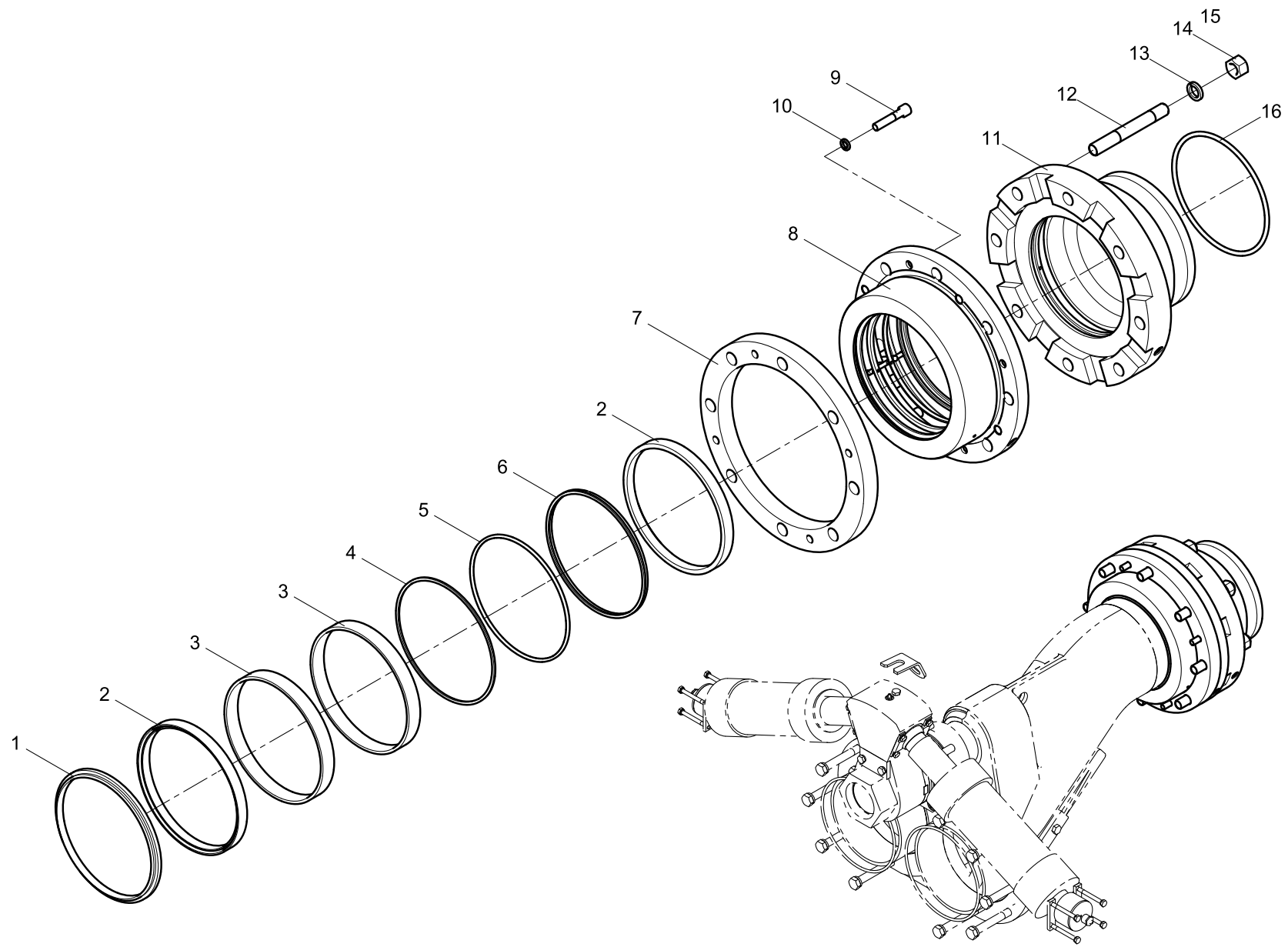

## 分配阀总成 000190201A0000000 1/3

序号	编码	代号	名称	规格	数量
1	000190201A0000007	0010202A0001	J型防尘圈	d210	1
2	000190201A0000008	0010202A0002	Yx密封圈	d210	2
3	000190201A0000009	0010202A0003	轴承		2
4	1081000456	GB/T3452.1-1992	O形密封圈	212×5.3	5
5	000190201A0000010	0010202A0004	挡圈	219.3×210×2	1
6	1081000553		星形密封圈		1
7	000190201A0000001	0018602A0001	垫环		1
8	000190201A0000018	0167502A0001	轴承座		1
9	1040100259	GB/T70.1-2000	螺钉	M12×55-8.8	4
10	1040300054	GB/T93-1987	垫圈	12	6
11	000190201A0000002	0018602A0002	出料口		1
12	1040000505	GB/T899-1988	螺柱	AYM20-M20×120-8.8	8
13	1040300038	GB/T93-1987	垫圈	20	8
14	1040200097	GB/T6170-2000	螺母	M20-8	8
15	000190201A0000019	0160402F0030	螺盖		8
16	1081000465	GB/T3452.1-1992	O形密封圈	Φ180	1

分配阀总成 000190201A0000000 2/3

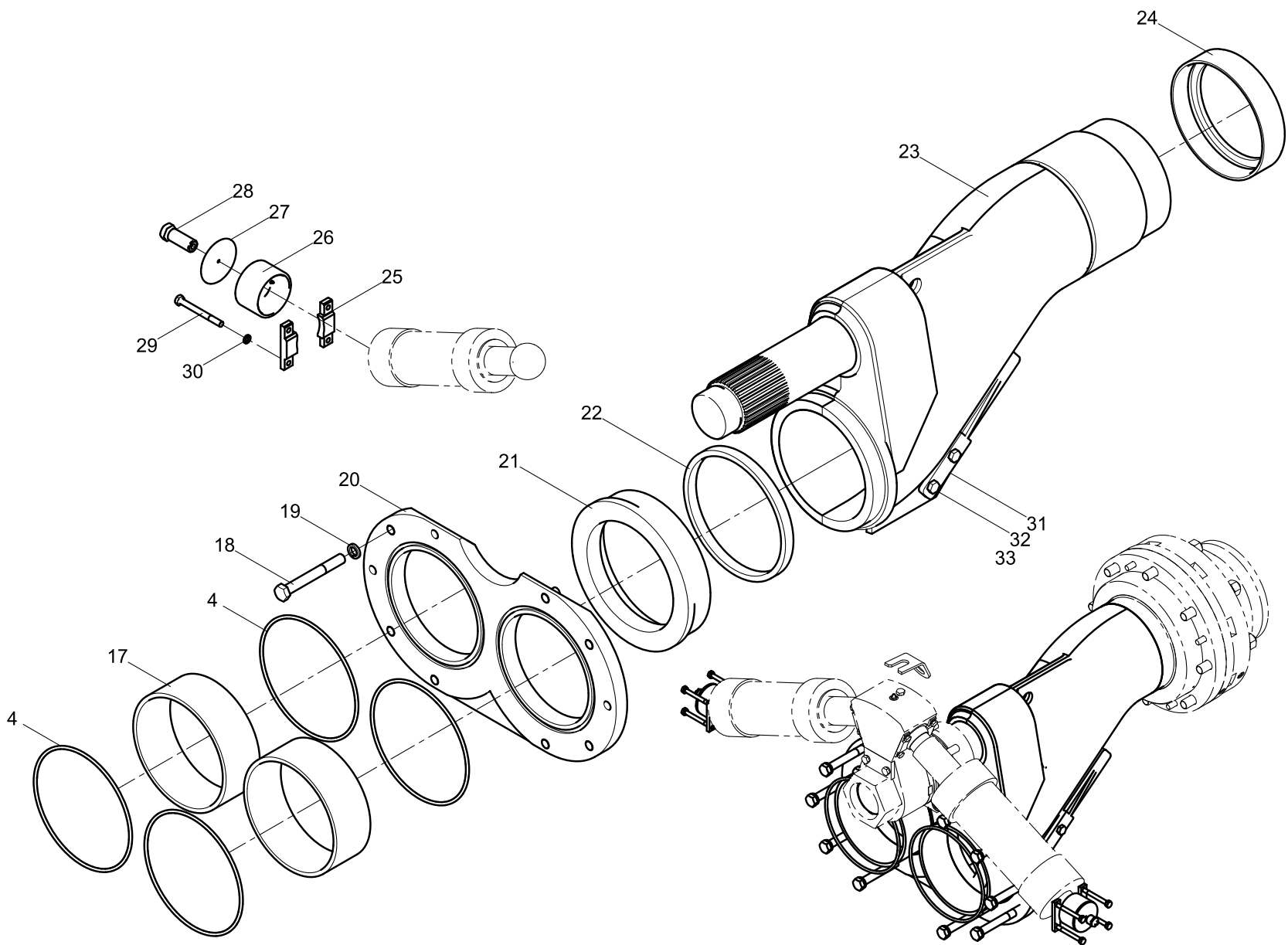

**分配阀总成 000190201A0000000 2/3**

序号	编码	代号	名称	规格	数量
17	000190201A0000012	0014802B0003	套		2
18	1040000039	GB/T5782-2000	螺栓	M16×130-8.8	10
19	1040300065	GB/T93-1987	垫圈	16	16
20	000190201A0000037		眼镜板		1
21	000190201B0000036		切割环		1
22	000190201A0000003	0018602A0003	橡胶弹簧		1
23	000190201A0100000	0018602A1000	S管阀总成		1
24	000190201A0000011	0010202A0006	套		1
25	001690201A0000007	0160402F0045	限位板		4
26	000190201A0000014	0160402F0024	球面轴承		4
27	000190201A0000016	0160402F0025	调整垫片		6
28	001690101A0000001	0160401B0010	螺栓		2
29	1040000652	GB/T5782-2000	螺栓	M8×80-8.8	8
30	1040300063	GB/T93-1987	垫圈	8	16
31	000190201A0000022	0167502A0006	螺母	M80×3	1
32	1040000114	GB/T5783-2000	螺栓	M10×25-8.8	2
33	1040300067	GB/T93-1987	垫圈	10	3

分配阀总成 000190201A0000000 3/3

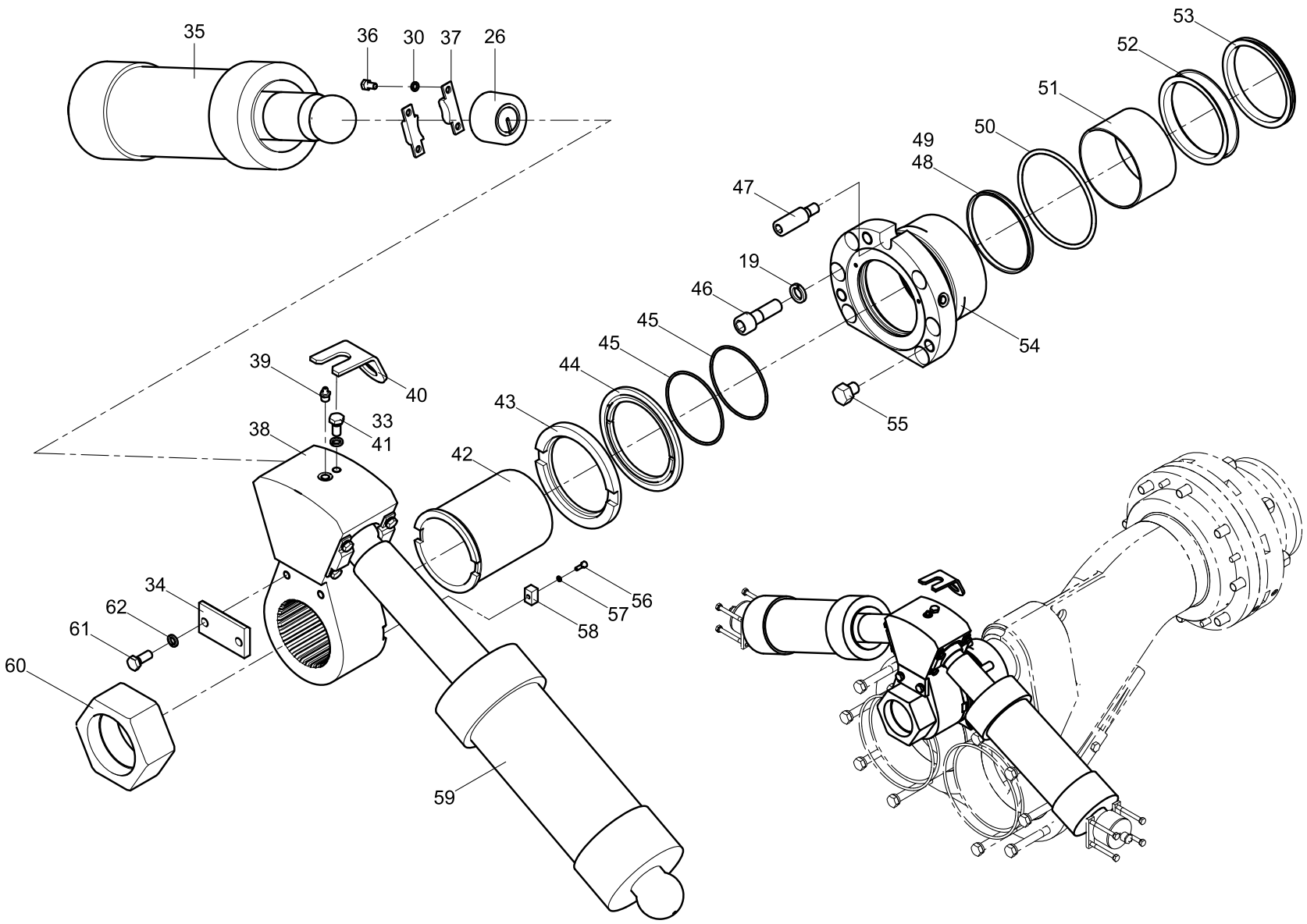

**分配阀总成 000190201A0000000 3/3**

序号	编码	代号	名称	规格	数量
34	000190201A0000023	0160402A0012	挡块	t10	1
35	000190201A0200000		左摆动油缸		1
36	1040000098	GB/T5783-2000	螺栓	M8×16-8.8	8
37	000190201A0000017	0160402F0026	限位板	t12	4
38	000190201A0000013	0167502A0003	摇臂		1
39	1080000007	JB/T7940.1-1995	油杯	M10×1	3
40	000190201A0000006	0018602A0006	接近开关安装板	t5	1
41	1040000116	GB/T5783-2000	螺栓	M10×20-8.8	1
42	000190201A0000024		轴套		1
43	000190201A0000025	0167502A0004	套环		1
44	000190201A0000026	0160402A0010	端面轴承		1
45	1081000429	GB/T3452.1-1992	O形密封圈	95×2.65	2
46	1040100094	GB/T70.1-2000	螺钉	M16×40-8.8	6
47	000190201A0000027	0167502A0011	定位销		1
48	1081000442	GB/T3452.1-1992	O形密封圈	106×3.55	1
49	000190201A0000033	0160402A0011	挡圈	110.5×105×1.5	1
50	1081000551	GB/T3452.1-1992	O形密封圈	125×5.3	1
51	000190201A0000032	0160402A0008	DU轴承		1
52	000190201A0000031	0160402A0015	Yx型密封圈		1
53	000190201A0000030	0160402A0016	J型防尘圈	d105	1
54	000190201A0000021	0167502A0020	轴承座		1
55	000190201A0000028	0167502A0013	螺堵		3
56	1040100348	GB/T70.1-2000	螺钉	M4×12-8.8	2
57	1040300044	GB/T93-1987	垫圈	4	2
58	000190201A0000029	0167502A0014	键		2
59	000190201A0300000		右摆动油缸		1
60	000190201A0000020	0167502A2001	活动刮板		1
61	1040000149	GB/T5783-2000	螺栓	M12×50-8.8	2
62	1040200096	GB/T6170-2000	螺母	M12-8	2

左摆动油缸 000190201A0200000

泵送单元

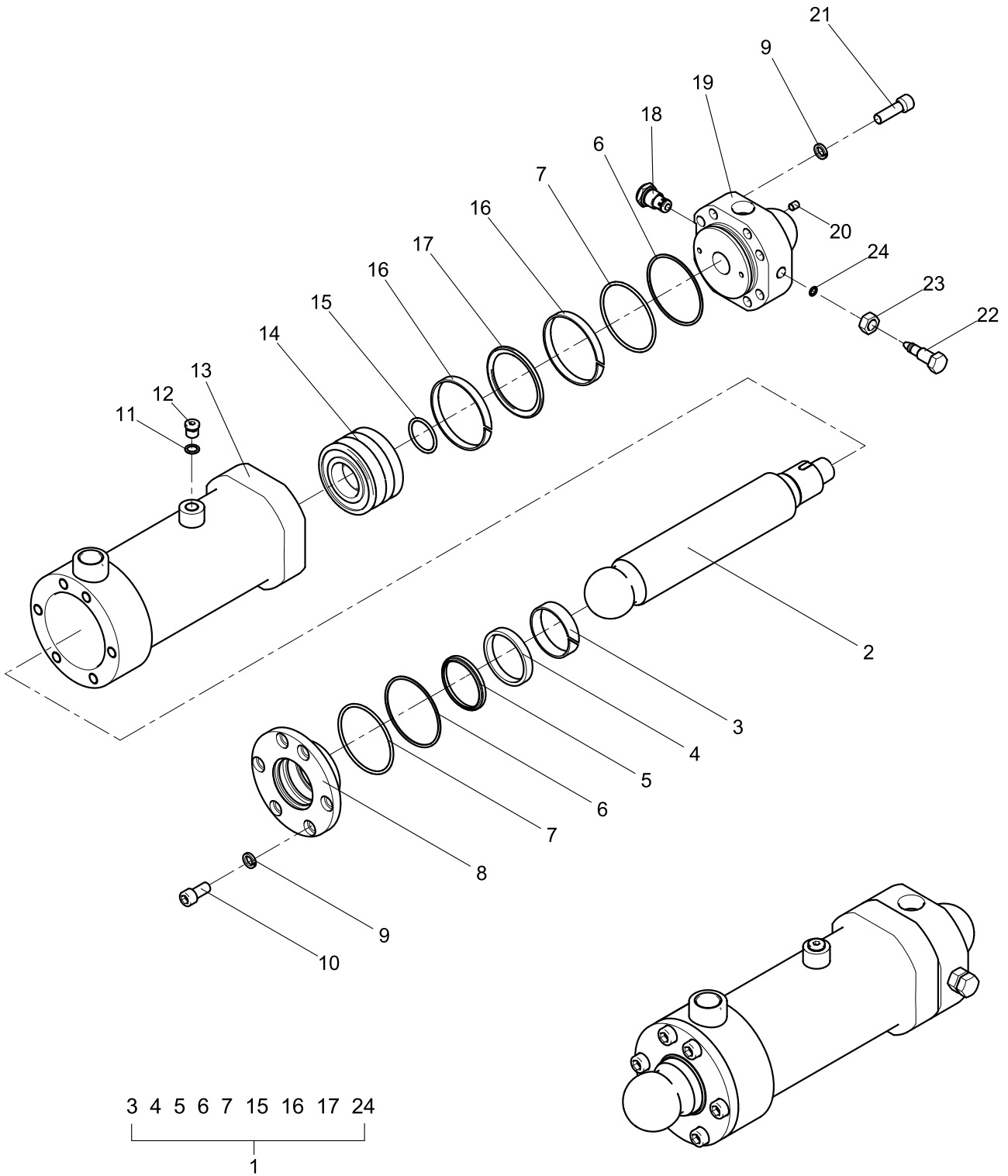



**左摆动油缸 000190201A0200000**

序号	编码	代号	名称	规格	数量
1	001600001A0000029	0160402F6000	修理包		1
2	000190201A0300001	0160402F5001	活塞杆		1
3	1081400502		FR型导向环		1
4	1081000493		活塞杆密封		1
5	1081200129		A1型防尘圈		1
6	000190201A0300003	0160402E4002	挡圈	90×84.5×1.5	2
7	1081000439	GB/T3452.1-1992	O形密封圈	82.5×3.55	2
8	000190201A0300002	0160402F5002	导向套		1
9	1040300054	GB/T93-1987	垫圈	12	14
10	1040100562	GB/T70.1-2000	螺钉	M12×25-10.9	6
11	1081000480		菱形密封圈		1
12	1140101558		螺塞		1
13	000190201A0301000		油缸体		1
14	000190201A0300007	0160402F5006	活塞		1
15	1081000434	GB/T3452.1-1992	O形密封圈	37.5×3.55	1
16	1081400511		FR型导向环		2
17	1081000506		OK型活塞密封		1
18	1010300514		单向阀		1
19	000190201A0200001	0160402F6005	缸头法兰		1
20	1040100482	GB/T78-2000	螺钉	M8×12	1
21	1040100453	GB/T70.1-2000	螺钉	M12×40-10.9	8
22	000190201A0300006	0160402F6003	调节螺栓		1
23	000190201A0300005	0160402F6004	锁紧螺母		1
24	1081000424	GB/T3452.1-1992	O形密封圈	8×1.8	1

右摆动油缸 000190201A0300000

泵送单元

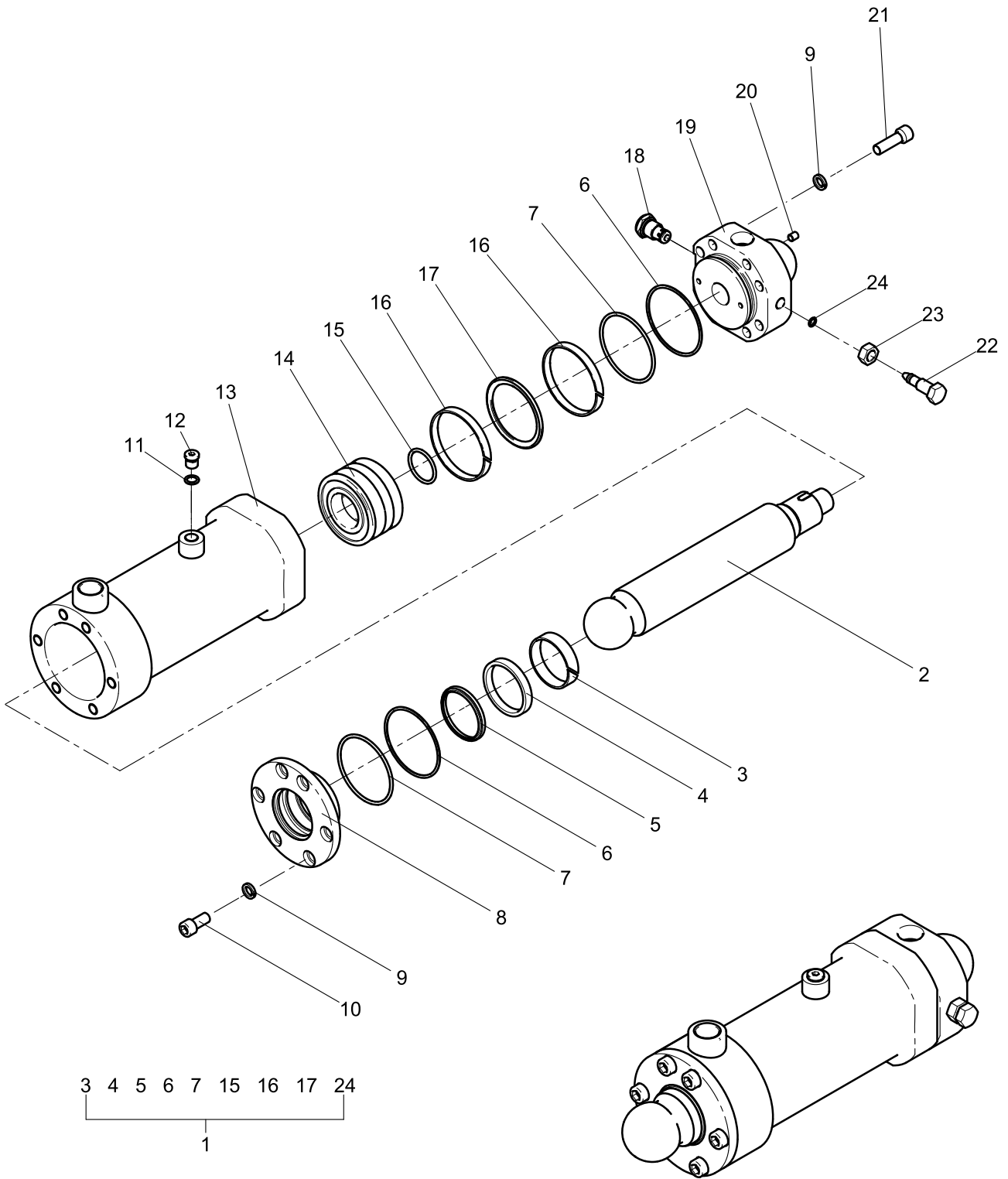

**右摆动油缸 000190201A0300000**

序号	编码	代号	名称	规格	数量
1	001600001A0000029	0160402F6000	修理包		1
2	000190201A0300001	0160402F5001	活塞杆		1
3	1081400502		FR型导向环		1
4	1081000493		活塞杆密封		1
5	1081200129		A1型防尘圈		1
6	000190201A0300003	0160402E4002	挡圈	90×84.5×1.5	2
7	1081000439	GB/T3452.1-1992	O形密封圈	82.5×3.55	2
8	000190201A0300002	0160402F5002	导向套		1
9	1040300054	GB/T93-1987	垫圈	12	14
10	1040100562	GB/T70.1-2000	螺钉	M12×25-10.9	6
11	1081000480		菱形密封圈		1
12	1140101558		螺塞		1
13	000190201A0301000		油缸体		1
14	000190201A0300007	0160402F5006	活塞		1
15	1081000434	GB/T3452.1-1992	O形密封圈	37.5×3.55	1
16	1081400511		FR型导向环		2
17	1081000506		OK型活塞密封		1
18	1010300514		单向阀		1
19	000190201A0300004	0160402F6005	缸头法兰		1
20	1040100482	GB/T78-2000	螺钉	M8×12	1
21	1040100453	GB/T70.1-2000	螺钉	M12×40-10.9	8
22	000190201A0300006	0160402F6003	调节螺栓		1
23	000190201A0300005	0160402F6004	锁紧螺母		1
24	1081000424	GB/T3452.1-1992	O形密封圈	8×1.8	1

S管阀总成 000190201A0100000

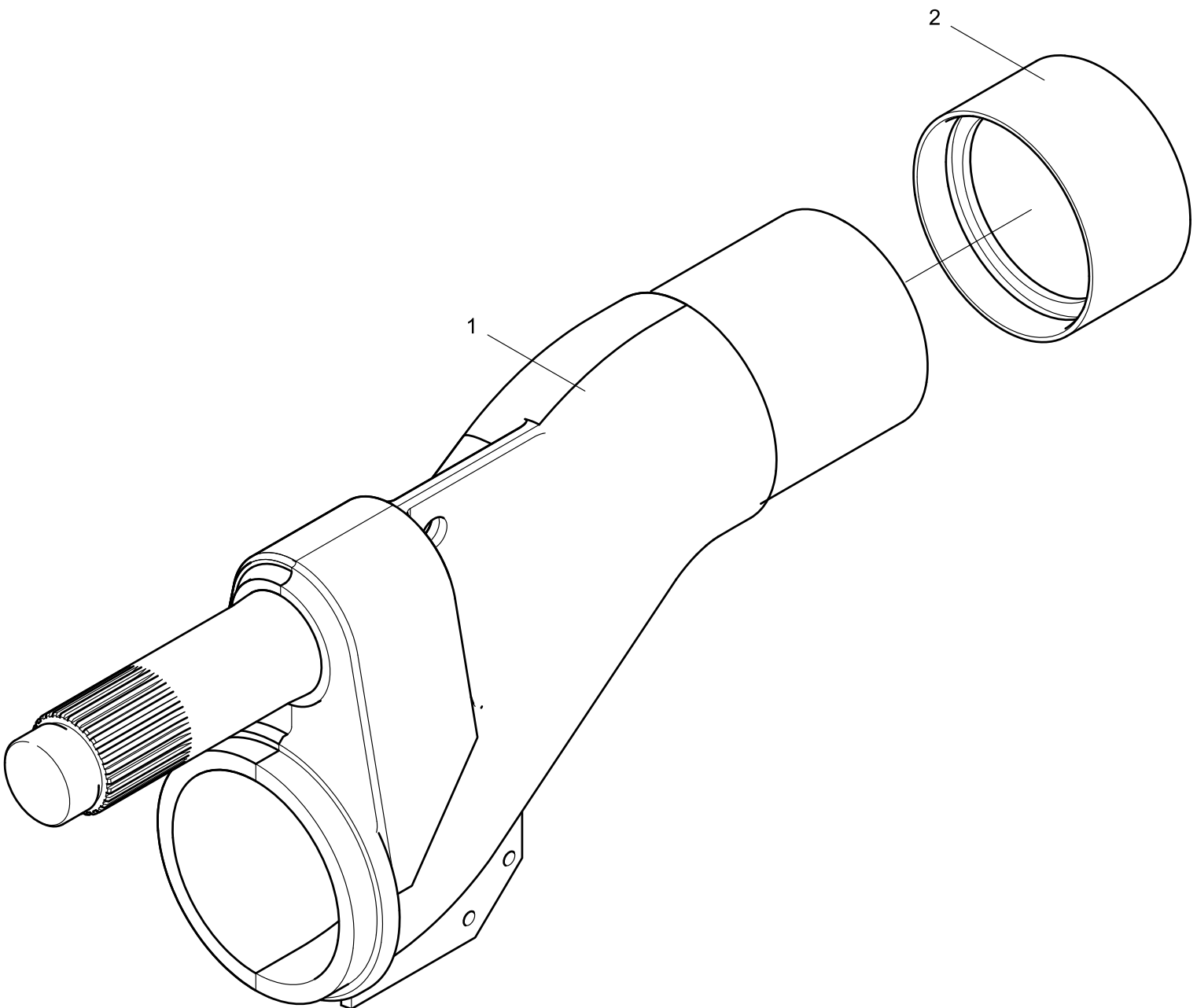

**S管阀总成 000190201A0100000**

序号	编码	代号	名称	规格	数量
1	000190201A0101000	0018602A1100	S管阀		1
2	000190201A0100001	0010302A0013	轴套		1

泵送机构 000190322B000000 1/2

泵送单元

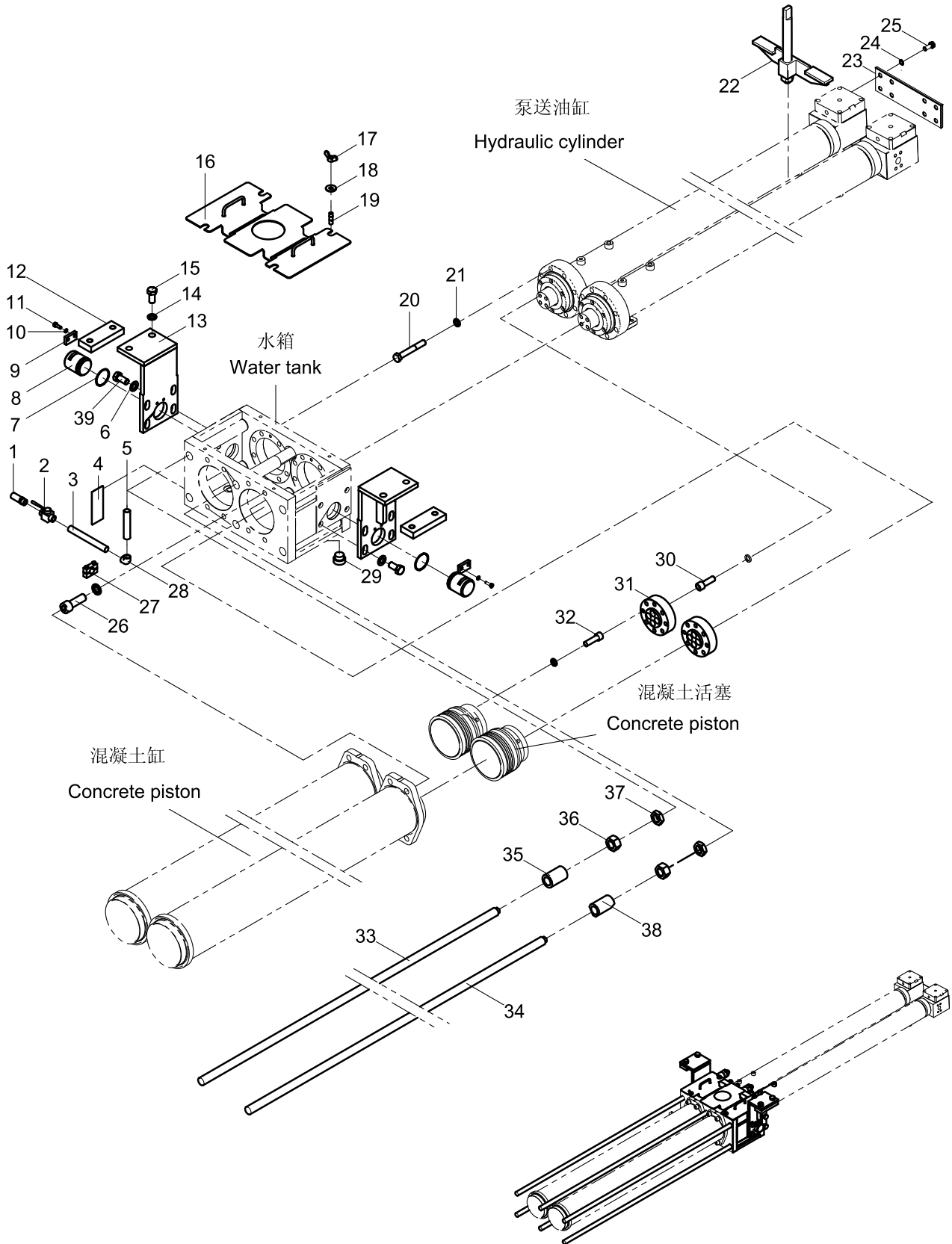

## 泵送机构 000190322B0000000 1/2

序号	编码	代号	名称	规格	数量
1	000190301A0000014	0010303A0005	水管接头		1
2	1010300562		球阀		1
3	000190301A0000013	0010303A0003	水管		1
4	000190301A0000012	0010903A0004	连接板	t4	1
5	000190301A0000011	0010903A0001	水管		1
6	1040300050	GB/T97.1-2002	垫圈	24-200HV	8
7	1081000619	GB/T3452.1-1992	O形密封圈	73×3.55	2
8	000190322B0000003		轴		2
9	000190326A0000006		限位板		2
10	1040300067	GB/T93-1987	垫圈	10	4
11	1040000090	GB/T5783-2000	螺栓	M10×30-8.8	4
12	000190326A0000004		安装块		2
13	000190322B0100000		水箱挂板		2
14	1040300049	GB/T93-1987	垫圈	24	20
15	1040000551	GB/T5783-2000	螺栓	M24×50-8.8	4
16	000190322A0100000		水箱盖		1
17	1040200275	GB/T62.1-2004	螺母	M10	4
18	1040300211	GB/T96.1-2002	垫圈	10-200HV	4
19	1040000493	GB/T898-1988	螺柱	M10×25-8.8	4
20	1040100546	GB/T70.1-2000	螺钉	M20×200-8.8	16
21	1040300038	GB/T93-1987	垫圈	20	24
22	000190301A0300000	0018603A2000	油缸托架		1
23	000190322B0000004		连接板		1
24	1040300065	GB/T93-1987	垫圈	16	16
25	1040000082	GB/T5783-2000	螺栓	M16×40-8.8	8
26	1040100384	GB/T70.1-2000	螺钉	M24×70-8.8	8
27	000110120A0500000	0010303A0011	管夹	φ 28	1
28	1140101603	GB/T3287-2000	弯头	A1-3/4-Zn	1
29	1140101604	GB/T3287-2000	管堵	T8-3/4-Zn	1
30	1040100359	GB/T70.1-2000	螺钉	M20×50-8.8	8
31	001790302A0000001	0172003A0001	连接法兰		2
32	1040100381	GB/T70.1-2000	螺钉	M16×50-8.8	8

泵送机构 000190322B000000 2/2

泵送单元

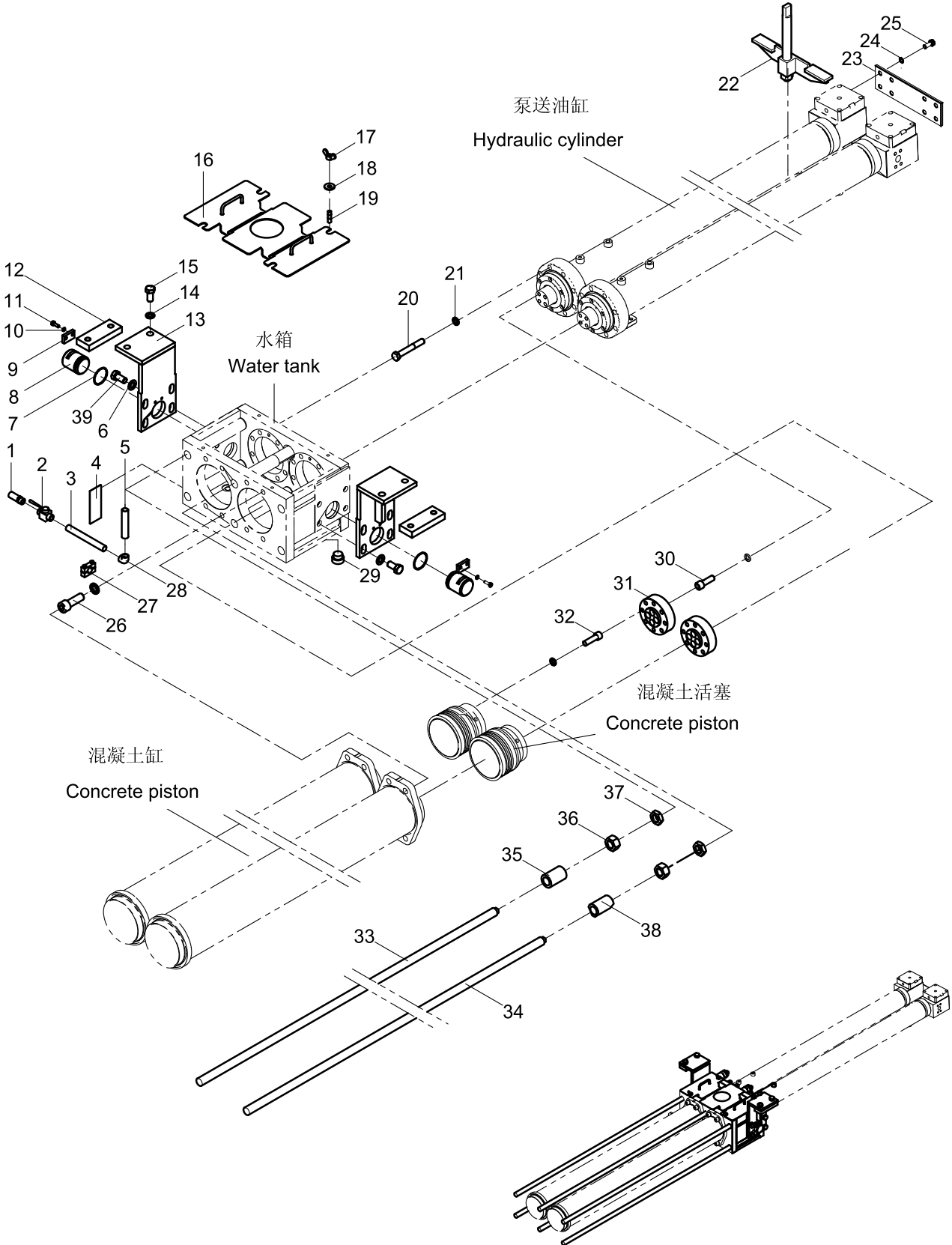



## 泵送机构 000190322B0000000 2/2

序号	编码	代号	名称	规格	数量
33	000190301A0000001	0014803A0001	拉杆1		4
34	000190322B0000002		拉杆2		2
35	000190301A0000002	0014803A0002	圆套		4
36	1040200276	GB/T6170-2000	螺母	M36-8	6
37	1040200280	GB/T6172.1-2000	螺母	M36-05	6
38	000190322B0000001		削边套		2
39	1040000576		螺栓		8

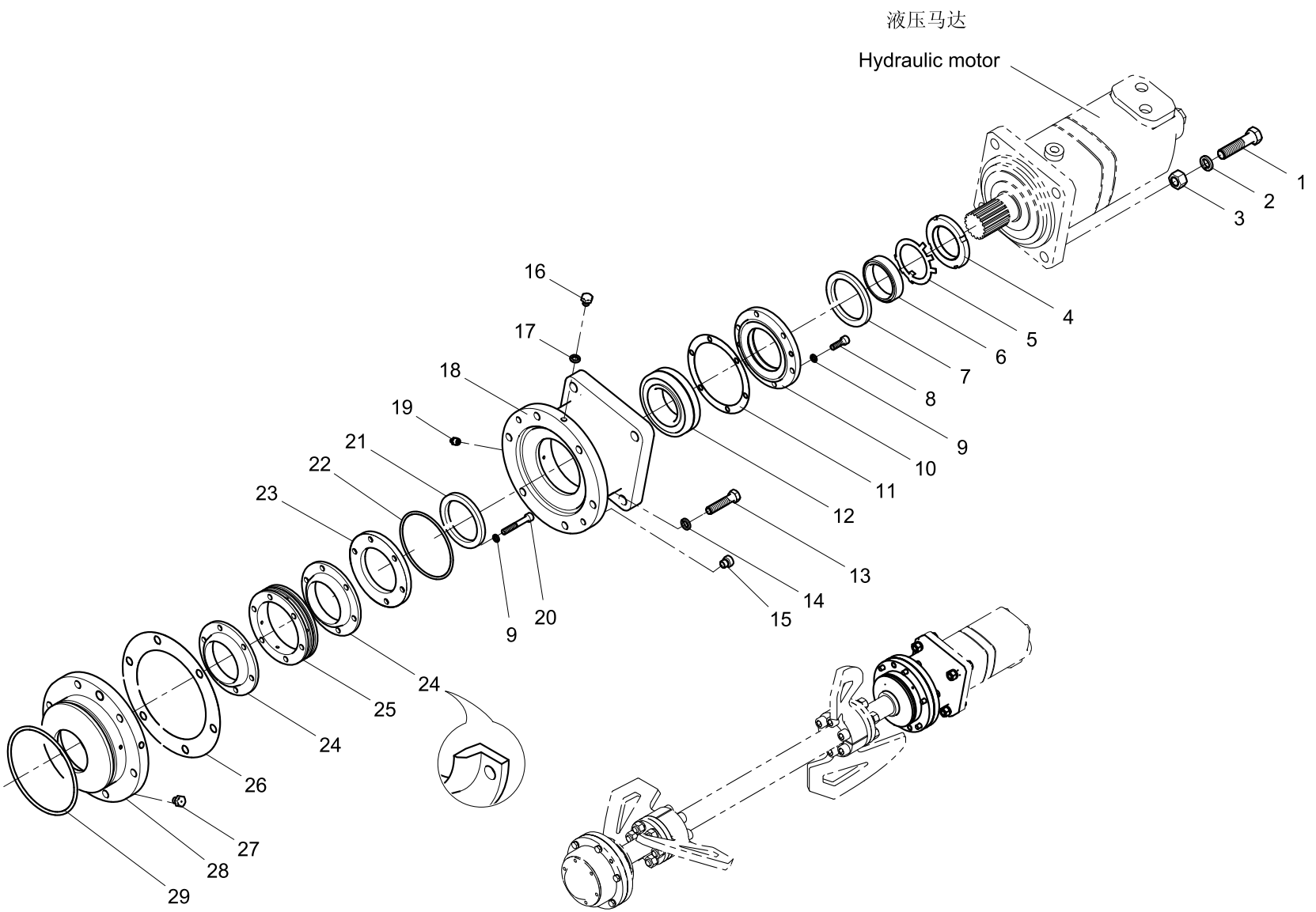

**搅拌机构 001690401B0000000 1/2**

序号	编码	代号	名称	规格	数量
1	1040000209	GB/T5783-2000	螺栓	M16×70-8.8	4
2	1040300065	GB/T93-1987	垫圈	16	4
3	1040200110	GB/T6170-2000	螺母	M16-8	4
4	1040200185	GB/T812-1988	螺母	M60×2	2
5	1040300087	GB/T858-1988	垫圈	60	2
6	001690401A0000002	0167504A0014	轴套		2
7	1089900003	JB/ZQ4606-1986	毡圈	75	1
8	1040100122	GB/T70.1-2000	螺钉	M8×25-8.8	6
9	1040300063	GB/T93-1987	垫圈	8	24
10	001690401A0000003	0167504A0015	透盖		1
11	001690401A0000013	0167504A0017	纸垫		1
12	1050200141	GB/T288-1994	调心滚子轴承	22212C/W33	2
13	1040000154	GB/T5783-2000	螺栓	M12×55-8.8	12
14	1040300054	GB/T93-1987	垫圈	12	12
15	001690401A0000014	0160402F0031	螺堵		4
16	1140101584	JB/ZQ4450-1997	外六角螺塞	M10×1	2
17	1081000560	JB/T982-1977	组合密封垫圈	10	2
18	001690401A0000001	0167504A0001	轴承座1		1
19	1080000007	JB/T7940.1-1995	油杯	M10×1	2
20	1040100210	GB/T70.1-2000	螺钉	M8×55-8.8	12
21	1081004012		Y型密封圈		2
22	1081000556	GB/T3452.1-1992	O形密封圈	128×3.55	2
23	001690401B0000004		压盖		2
24	001690401B0000010		L型密封圈		4
25	001690401B0000005		隔套		2
26	001690401A0000009	0167504A0010	垫片		2
27	001690401A0000016	0167504A0018	螺塞		2
28	001690401B0000006		过渡法兰		2
29	1081000552	GB/T3452.1-1992	O形密封圈	145×5.3	2

搅拌机构 001690401B000000 2/2

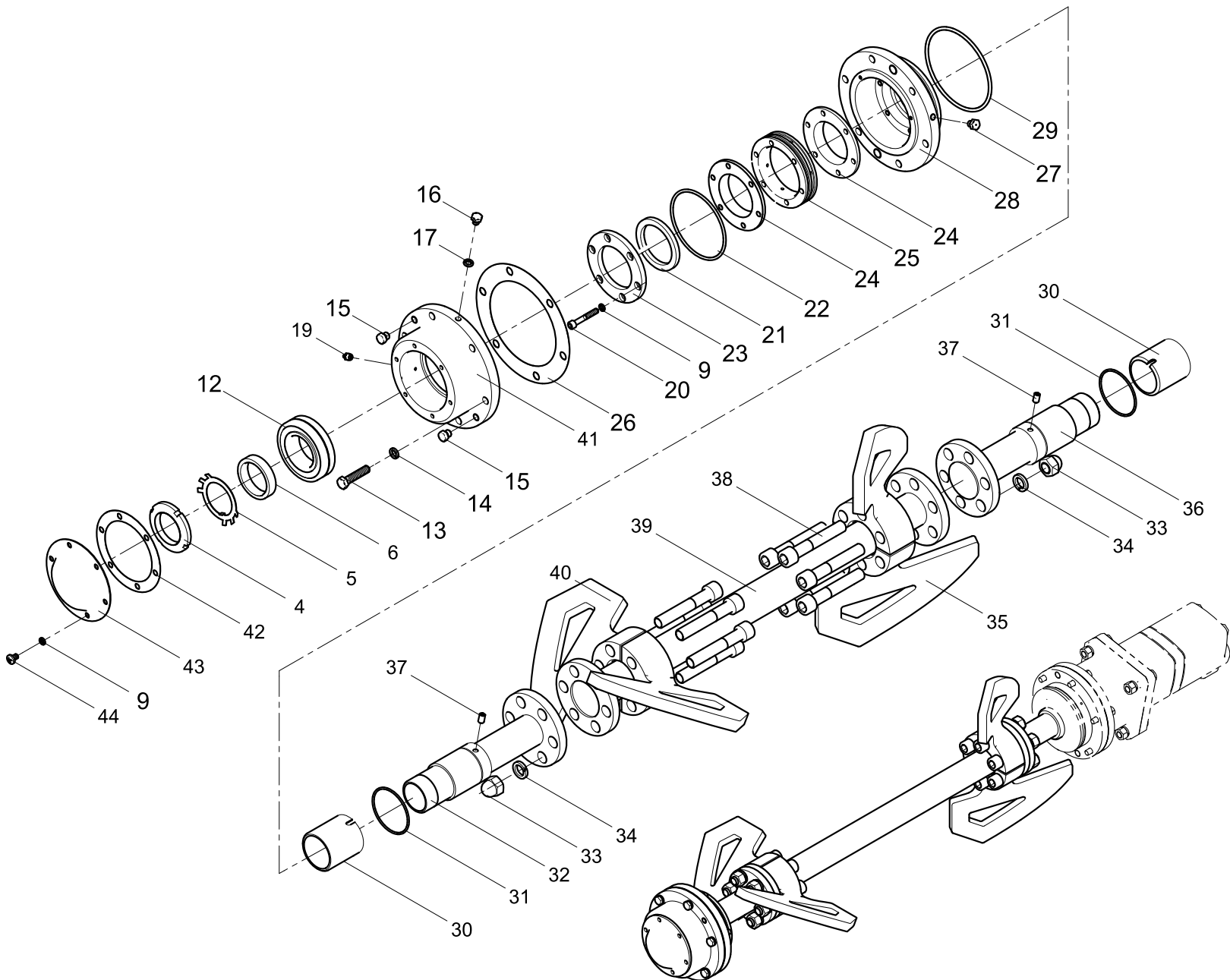

**搅拌机构 001690401B0000000 2/2**

序号	编码	代号	名称	规格	数量
30	001690401B0100002		耐磨套		2
31	1081000446	GB/T3452.1-1992	O形密封圈	60×3.55	2
32	001690401B0300001		半轴2		1
33	1040200318	GB/T923-1988	螺母	M20-6	12
34	1040300038	GB/T93-1987	垫圈	20	24
35	001690401A0000007	0167504A0006	叶片1		2
36	001690401B0100003		半轴1		1
37	1040101144	GB/T77-2000	螺钉	M8×16-45H	2
38	1040100377	GB/T70.1-2000	螺钉	M20×120-8.8	12
39	001690401B0200000		中间轴		1
40	001690401A0000008	0167504A0007	叶片2		2
41	001690401A0000011	0167504A0013	轴承座2		1
42	000190403A0000009	0010604A0011	垫圈		1
43	001690401A0000012	0167504A0016	闷盖		1
44	1040100403	GB/T818-2000	螺钉	M8×12-4.8	6

泵送油缸总成 000196123E0000000

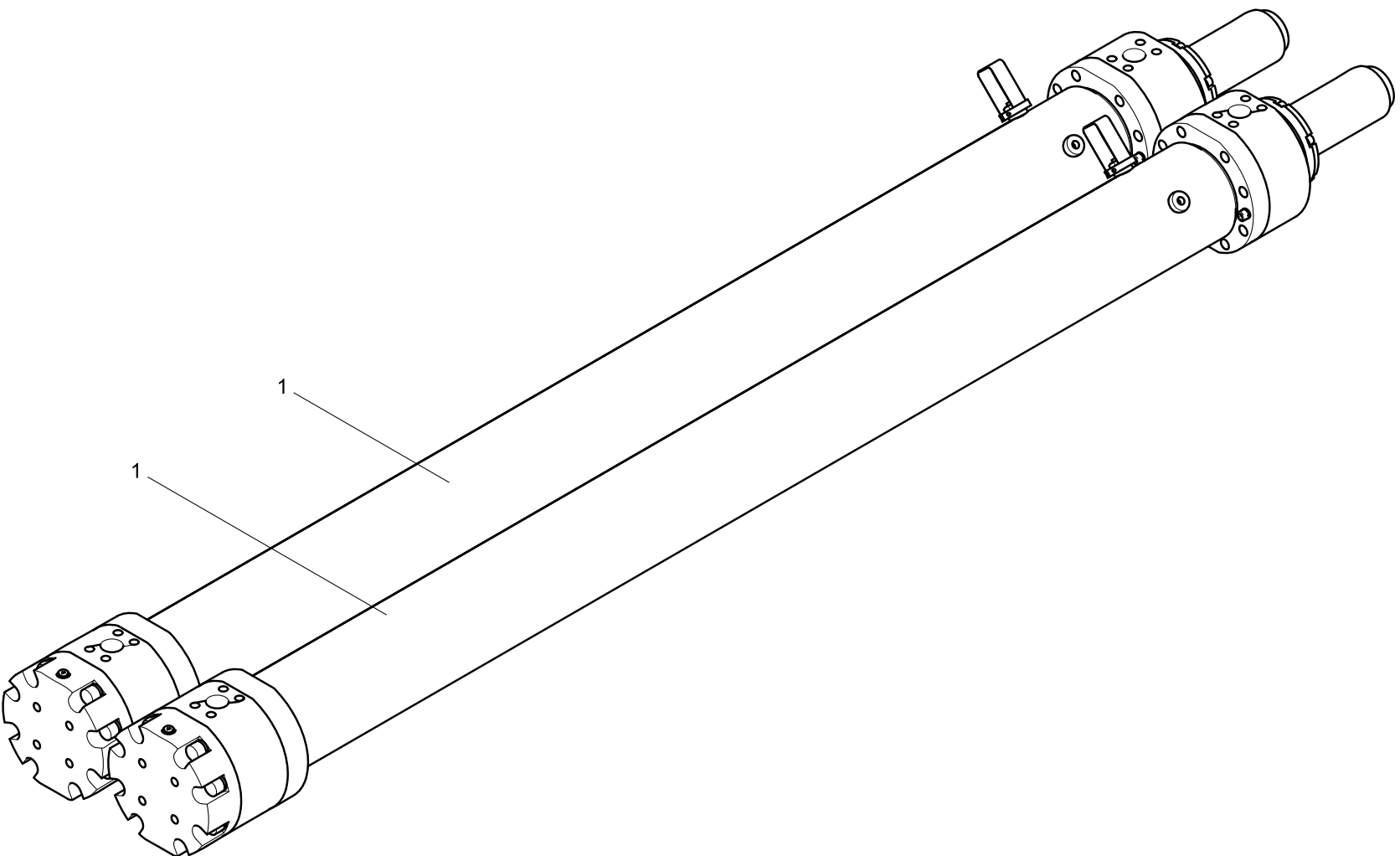

**泵送油缸总成 000196123E000000**

序号	编码	代号	名称	规格	数量
1	000196123E1000000		油缸组件		2

油缸组件 000196123E100000

泵送单元

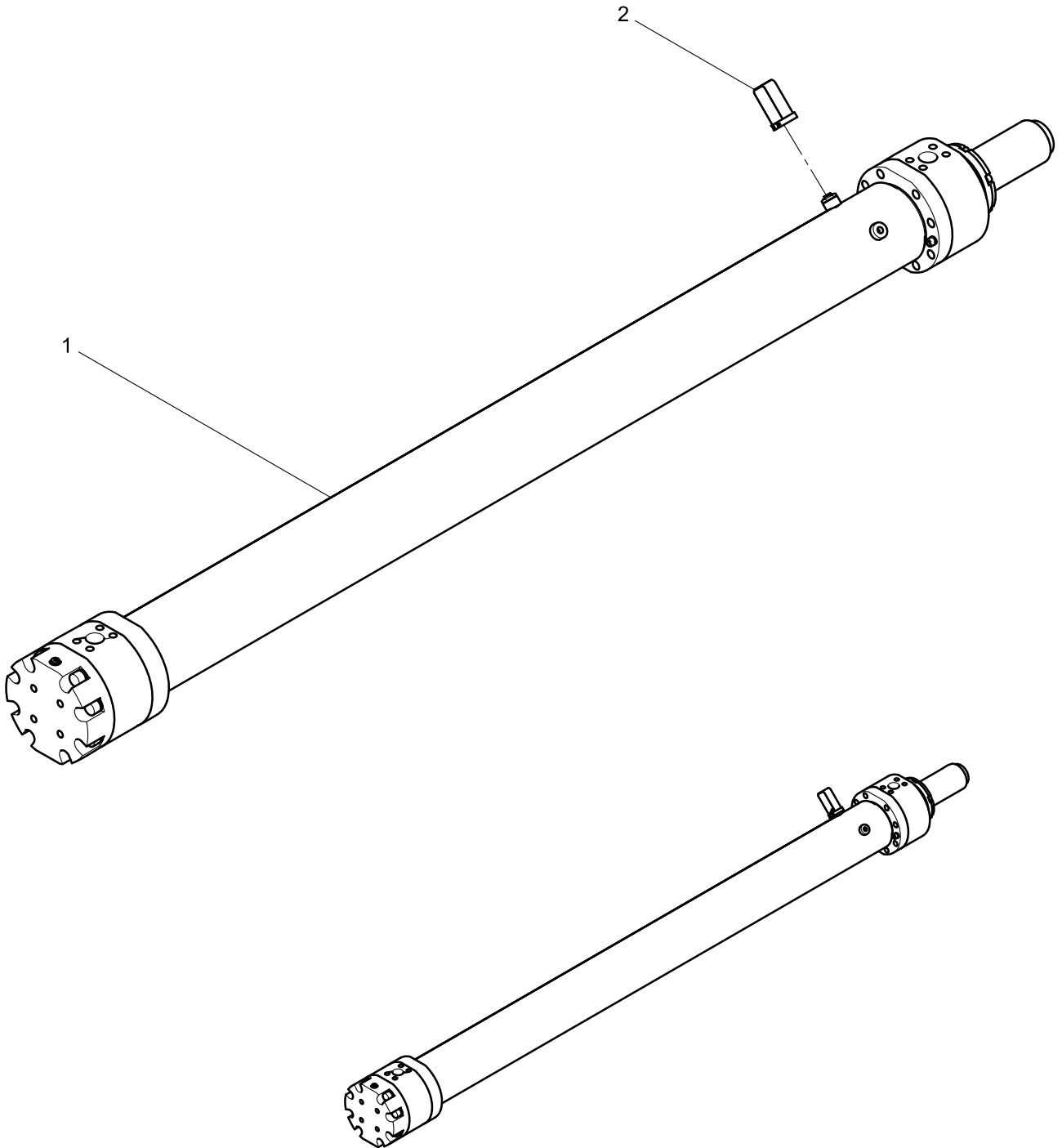



**油缸组件 000196123E100000**

序号	编码	代号	名称	规格	数量
1	000196123E1010000		油缸		1
2	000196101A0400000	0170561F4000	接近开关罩		1

油缸 000196123E1010000 1/2

泵送单元

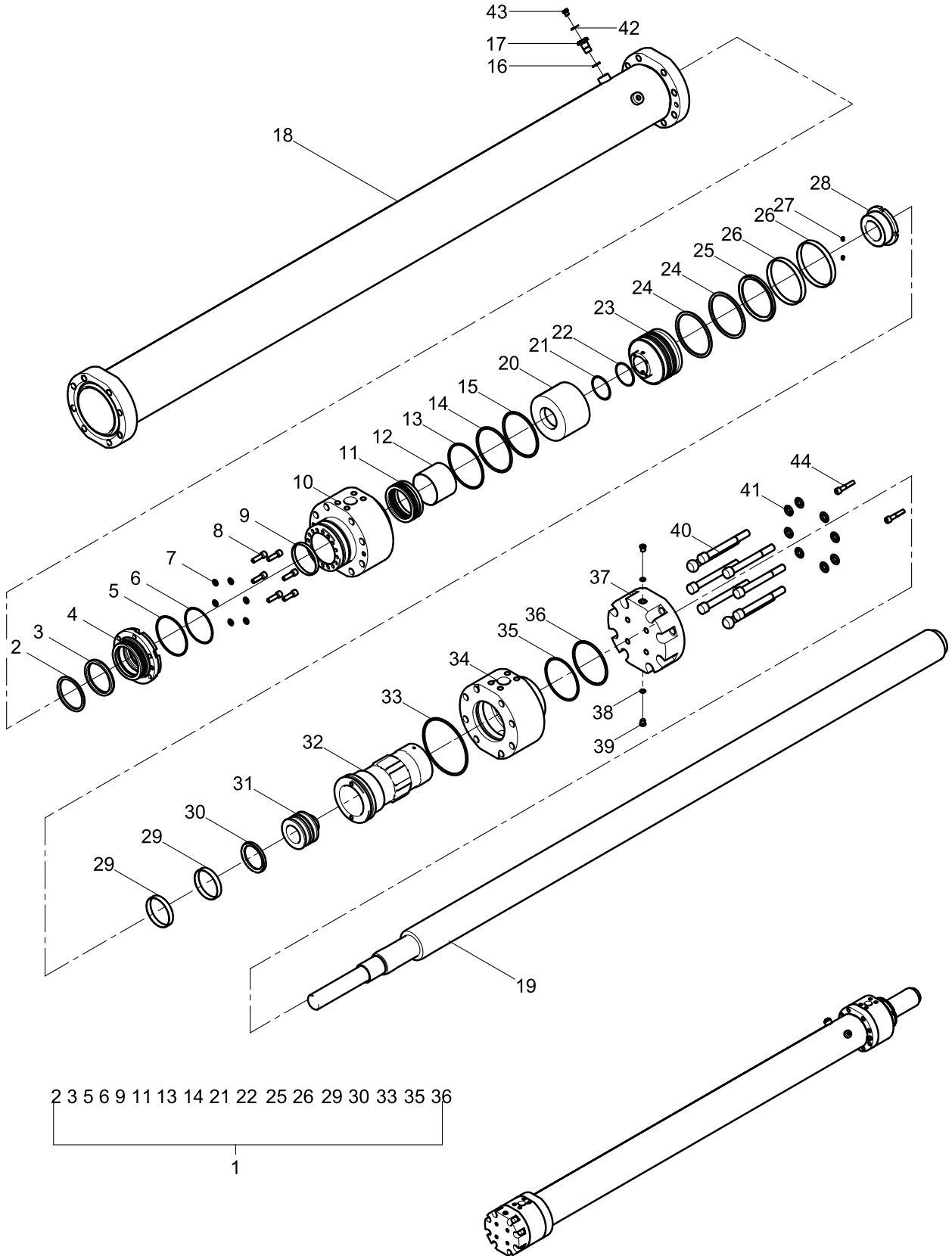

**油缸 000196123E1010000 1/2**

序号	编码	代号	名称	规格	数量
1	000100001A0000058		修理包		1
2	1081200161		P6型防尘圈		1
3	1081000694		BA型活塞杆密封		1
4	000196123D1010007		压盖		1
5	1081000597	GB/T3452.1-1992	O型圈	125×3.55	1
6	1081000443	GB/T3452.1-1992	O形密封圈	112×3.55	2
7	1040300054	GB/T93-1987	垫圈	12	8
8	1040100089	GB/T70.1-2000	螺钉	M12×40-8.8	6
9	1081400940		导向环		1
10	000196123D1012000		导向套		1
11	1081000725		V型组合密封		1
12	1054400061		复合衬套		1
13	1040301086		挡圈		3
14	1081001547	GB/T3452.1-2005	O型圈	140×5.3	4
15	1040300223	GB/T895.1-1986	挡圈	105	1
16	1081000485		菱形密封圈		1
17	001796101A0200006		接近开关安装螺栓	M22×1.5/M12×1	1
18	000196123E1011000		缸体		1
19	000196123E1010006		活塞杆		1
20	000196123E1010008		接近开关感应套		1
21	1081000438	GB/T3452.1-1992	O形密封圈	71×3.55	1
22	1040301330		挡圈		1
23	000196101A0200001	0170561F2001	活塞体		1
24	1081400528		活塞环		2
25	1081000535		OK型活塞密封		1
26	1081400770		导向环		2
27	1040100482	GB/T78-2000	螺钉	M8×12	4
28	000196123D1010005		端盖		1
29	1081400748		导向环		2
30	1081000687		OK型活塞密封		1
31	000196123D1010004		定位活塞		1
32	000196123D1010003		定位缸筒		1

油缸 000196123E1010000 2/2

泵送单元

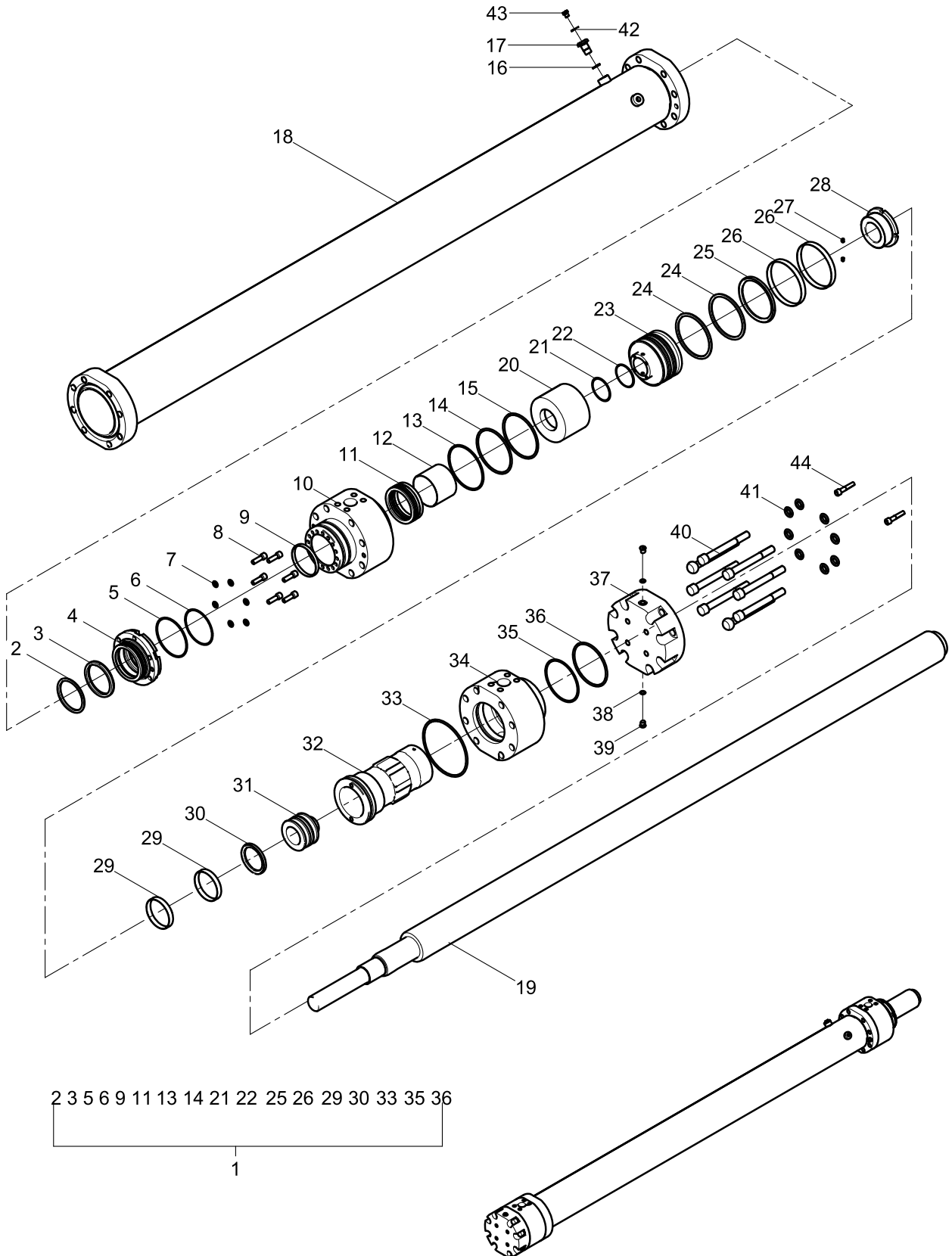

**油缸 000196123E1010000 2/2**

序号	编码	代号	名称	规格	数量
33	1081200442	GB/T3452.1-2005	O形密封圈	180×5.3	2
34	000196123D1010002		油口座		1
35	1081004079		挡圈		1
36	1081000551	GB/T3452.1-1992	O形密封圈	125×5.3	1
37	000196123D1010001		后端盖		1
38	1081000480		菱形密封圈		2
39	1140101558		螺塞		2
40	1040102173	GB/T70.1-2000	螺钉	M20×200-10.9	8
41	1040300038	GB/T93-1987	垫圈	20	8
42	1081000479		菱形密封圈		2
43	001696103A0000001		螺塞	M12×1	2
44	1040100357	GB/T70.1-2000	螺钉	M12×60-8.8	2

混凝土活塞 000196901A000000

泵送单元

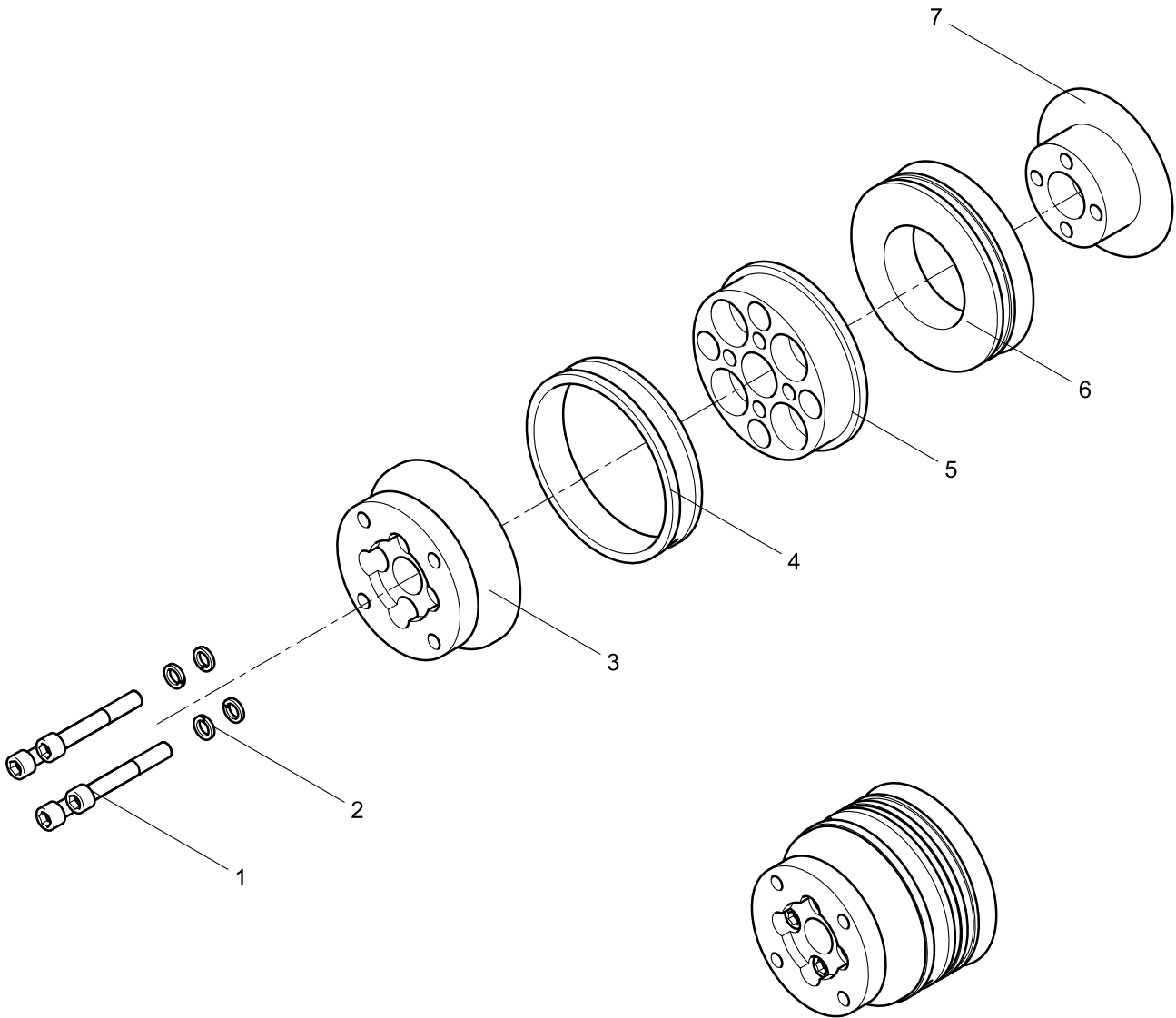

**混凝土活塞 000196901A0000000**

序号	编码	代号	名称	规格	数量
1	1040100358	GB/T70.1-2000	螺钉	M16×110-8.8	4
2	1040300065	GB/T93-1987	垫圈	16	4
3	000196901A0000001	0018669B0001	连接法兰		1
4	000196901A0000003	0018669B0003	导向环		1
5	000196901A0000002	0019961A0002	压盘		1
6	000196901A0000004	0018669B0002	活塞		1
7	000196901A0000005	0018669A0002	压盖		1







## 混凝土泵零部件图册

### 第二章 动力系统

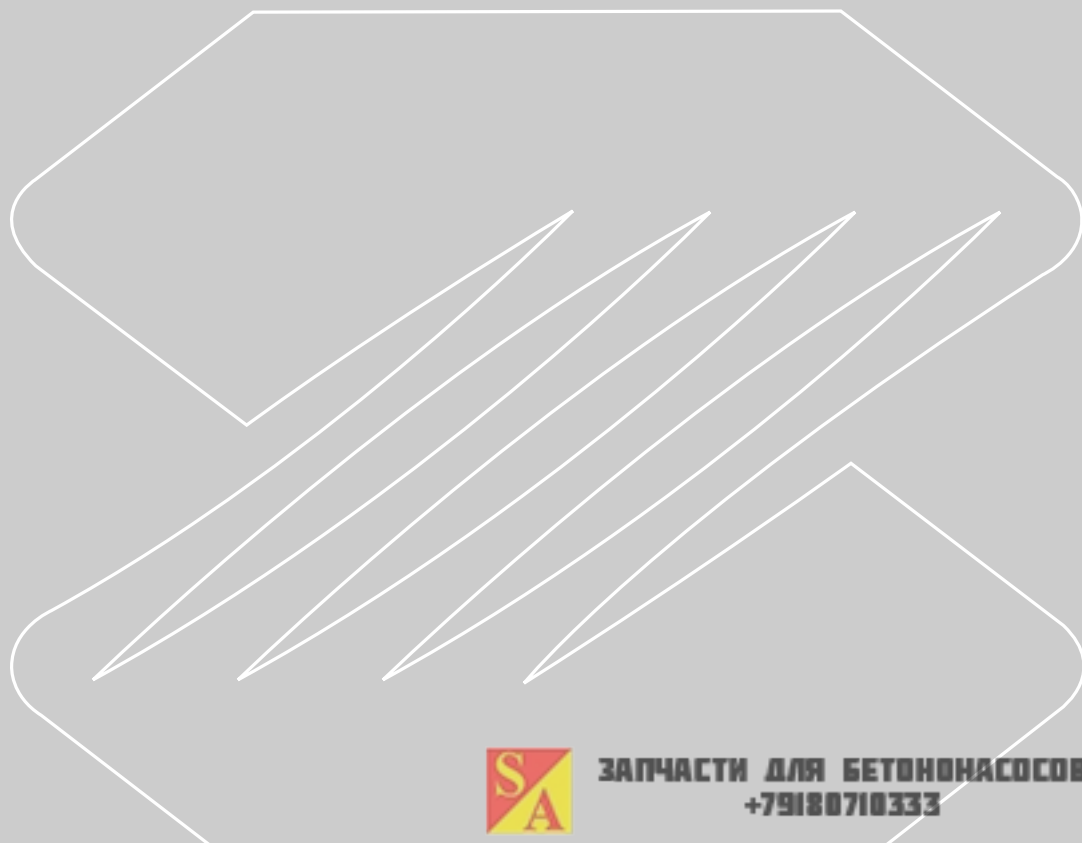

ЗАПЧАСТИ ДЛЯ БЕТОННАСОСОВ  
+79180710333

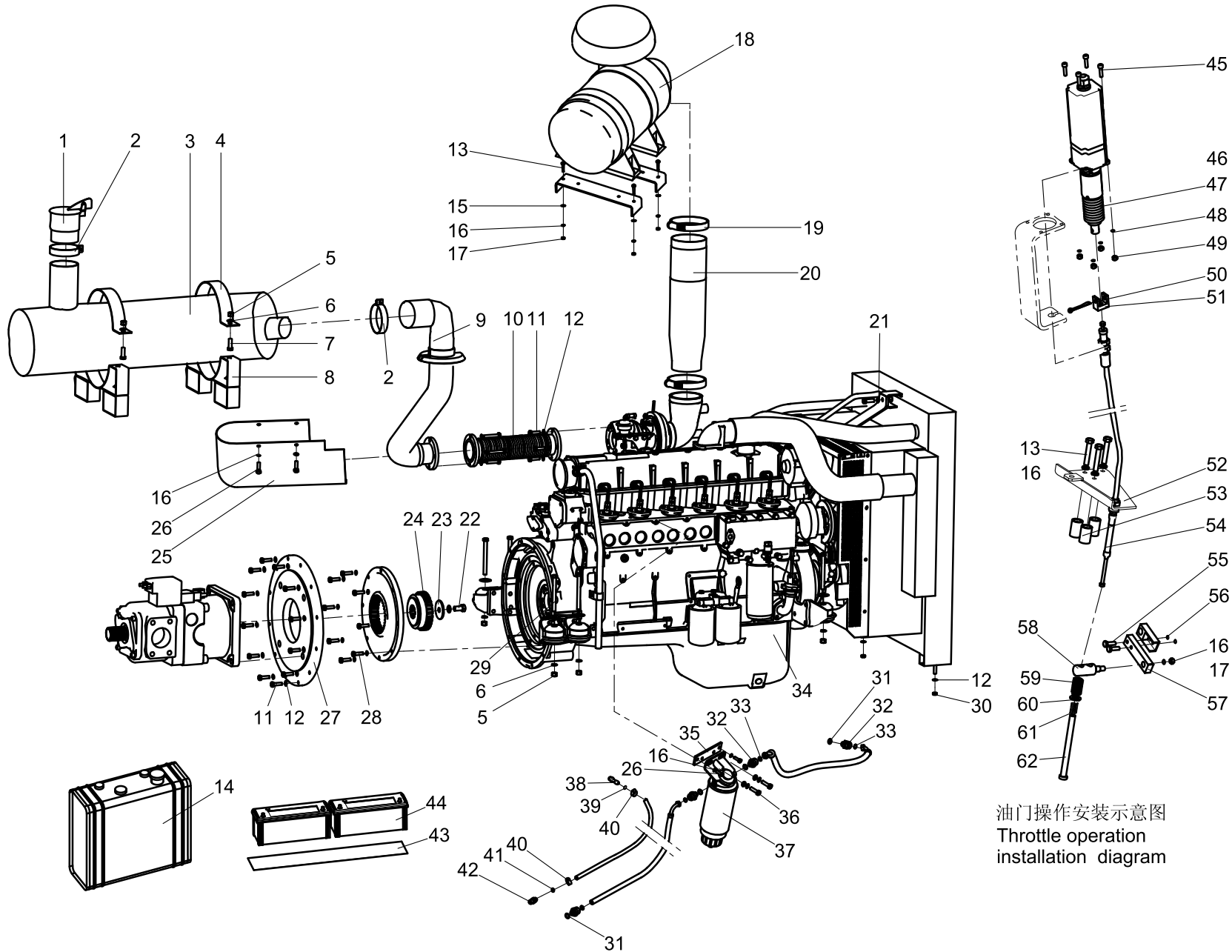

油门操作安装示意图  
Throttle operation  
installation diagram

**动力系统 000110905C0000000 1/2**

序号	编码	代号	名称	规格	数量
1	000110105A0200000	0011505A0013	排气尾管		1
2	000110105A0100000	0011505A0040	卡箍106		2
3	1000200038		九平柴消声器		1
4	000110105A0000003	0011505A0001	消声器扣带	t3	2
5	1040200096	GB/T6170-2000	螺母	M12-8	10
6	1040300054	GB/T93-1987	垫圈	12	10
7	1040000094	GB/T5783-2000	螺栓	M12×35-8.8	4
8	000110905C0100000	0011505A1000	消声器支架		2
9	000109305A0100000	0019305A1000	排气管		1
10	001702105A0300000		排气接管		1
11	1040000122	GB/T5783-2000	螺栓	M10×35-8.8	20
12	1040300067	GB/T93-1987	垫圈	10	24
13	1040000199	GB/T5783-2000	螺栓	M8×45-8.8	7
14	1000400324		燃油箱		1
15	1040300066	GB/T97.1-2002	垫圈	8-200HV	4
16	1040300063	GB/T93-1987	垫圈	8	14
17	1040200192	GB/T6170-2000	螺母	M8-8	5
18	1009900051		空滤器安装总成		1
19	1990200086		重型喉箍		2
20	000110905C0200000		空滤接管		1
21	1040300233	GB/T96.1-2002	垫圈	12-200HV	1
22	1040100413	GB/T70.1-2000	螺钉	M20×55-10.9	1
23	000110205A0000002	0010805A0001	垫片	t5	1
24	1030400068		联轴器总成		1
25	000111305A0000002		排气管罩		1
26	1040100122	GB/T70.1-2000	螺钉	M8×25-8.8	6
27	000110105A0000002	0014105A0002	法兰座		1
28	1040100391	GB/T70.1-2000	螺钉	M10×35-12.9	8
29	1040000503	GB/T5782-2000	螺栓	M12×130-8.8	6
30	1040200113	GB/T6170-2000	螺母	M10-8	4
31	1081000481		菱形密封圈		4
32	000198911A0100001	0011505B0003	端直通接头	M16×1.5/M24×1.5	4

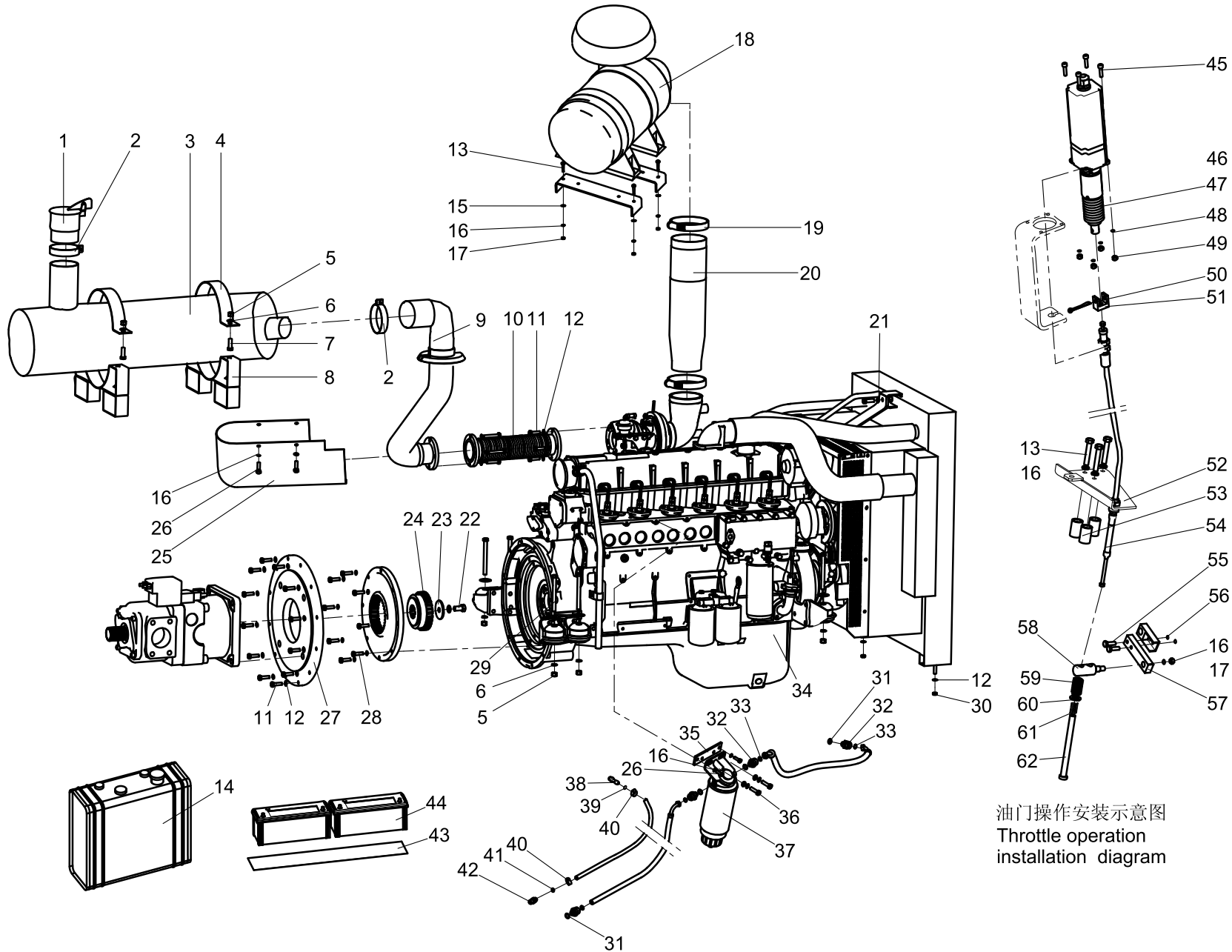

油门操作安装示意图  
Throttle operation  
installation diagram

**动力系统 000110905C0000000 2/2**

序号	编码	代号	名称	规格	数量
33	1081000612	GB/T3452.1-1992	O形密封圈	13.2×1.8	4
34	1000000073		柴油机		1
35	000110105A0000017	0014105A0003	预滤器安装板	t10	1
36	1040000114	GB/T5783-2000	螺栓	M10×25-8.8	2
37	1009900204		油水分离器		1
38	000198910A1200013	0017605A0004	管接头		1
39	1081000539	GB/T3452.1-1992	O形密封圈	10×1.8	1
40	1990200033		喉箍		2
41	1081000673	JB/T982-1977	组合密封垫圈	16	1
42	000110105A0000018	0011505B0005	管接头		1
43	000110105A0000019	0011505B0004	电瓶垫板		1
44	1020900011		蓄电池		2
45	1040100378	GB/T70.1-2000	螺钉	M5×20-8.8	4
46	1020000148		直线步进电机		1
47	1020000001		步进驱动器		1
48	1040300060	GB/T93-1987	垫圈	5	4
49	1040200107	GB/T6170-2000	螺母	M5-8	4
50	1040500233	GB/T91-2000	销	5×40	1
51	000110105A0000016	0014105A0005	销轴座		1
52	000110105B0000001		安装板	t4	1
53	000110105A0000014	0011205B0002	套		3
54	1031300009		推拉软轴		1
55	1040100055	GB/T70.1-2000	螺钉	M6×20-8.8	2
56	1040300062	GB/T93-1987	垫圈	6	2
57	000110105B0000002		安装板B		1
58	000110105A0000009	0011205B0003	销轴座		1
59	000110105A0000008	0011205B0007	弹簧		1
60	1040300061	GB/T97.1-2002	垫圈	10-200HV	1
61	000110105A0000007	0011205B0009	小弹簧		1
62	000110105A0000010	0011205B0004	销轴M6		1

空滤器安装总成 1009900051

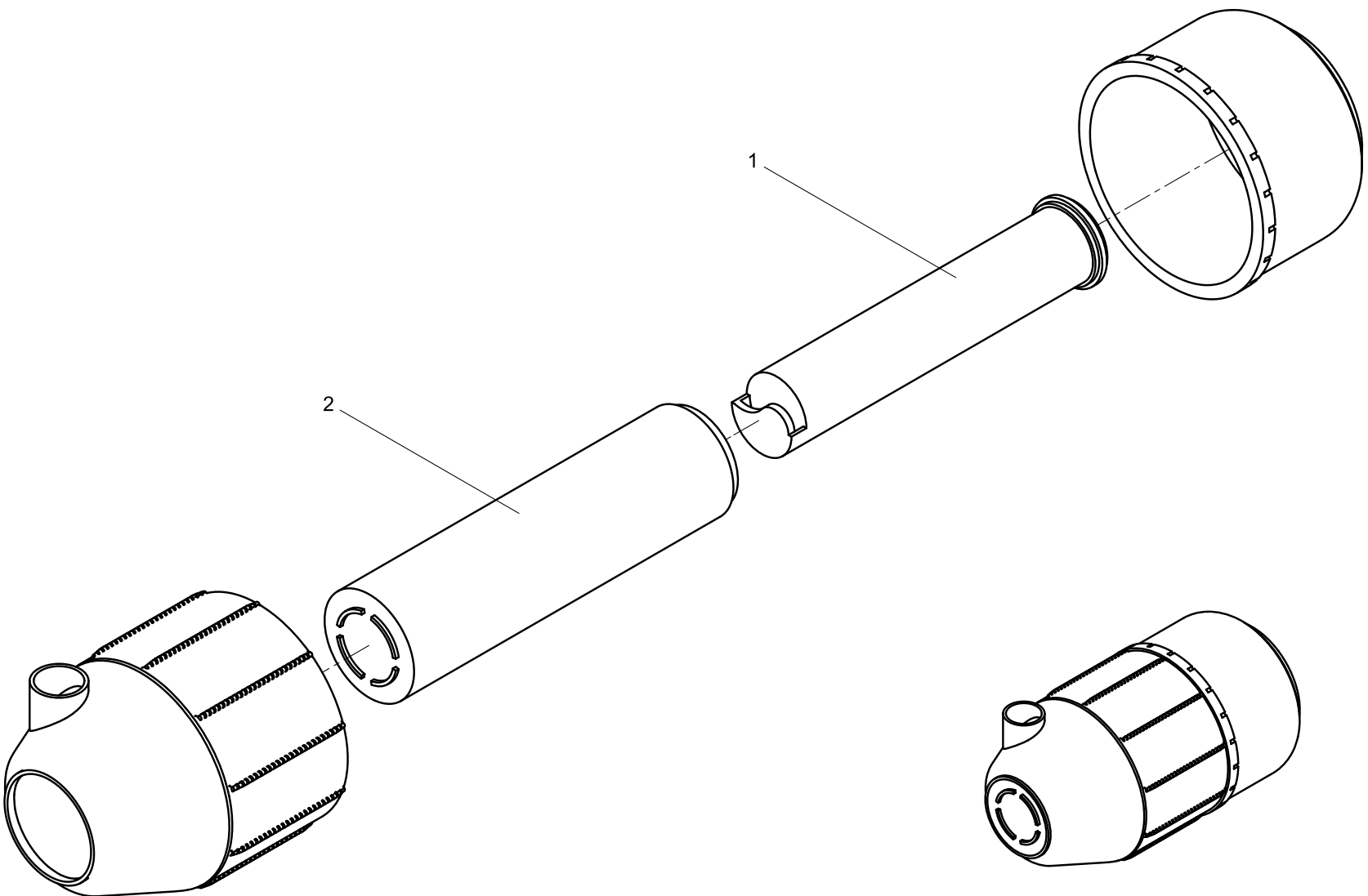

**空滤器安装总成 1009900051**

序号	编码	代号	名称	规格	数量
1	1010500069		空气滤芯（内）		1
2	1010500129		空气滤芯（外）		1

柴油机 1000000073

动力系统

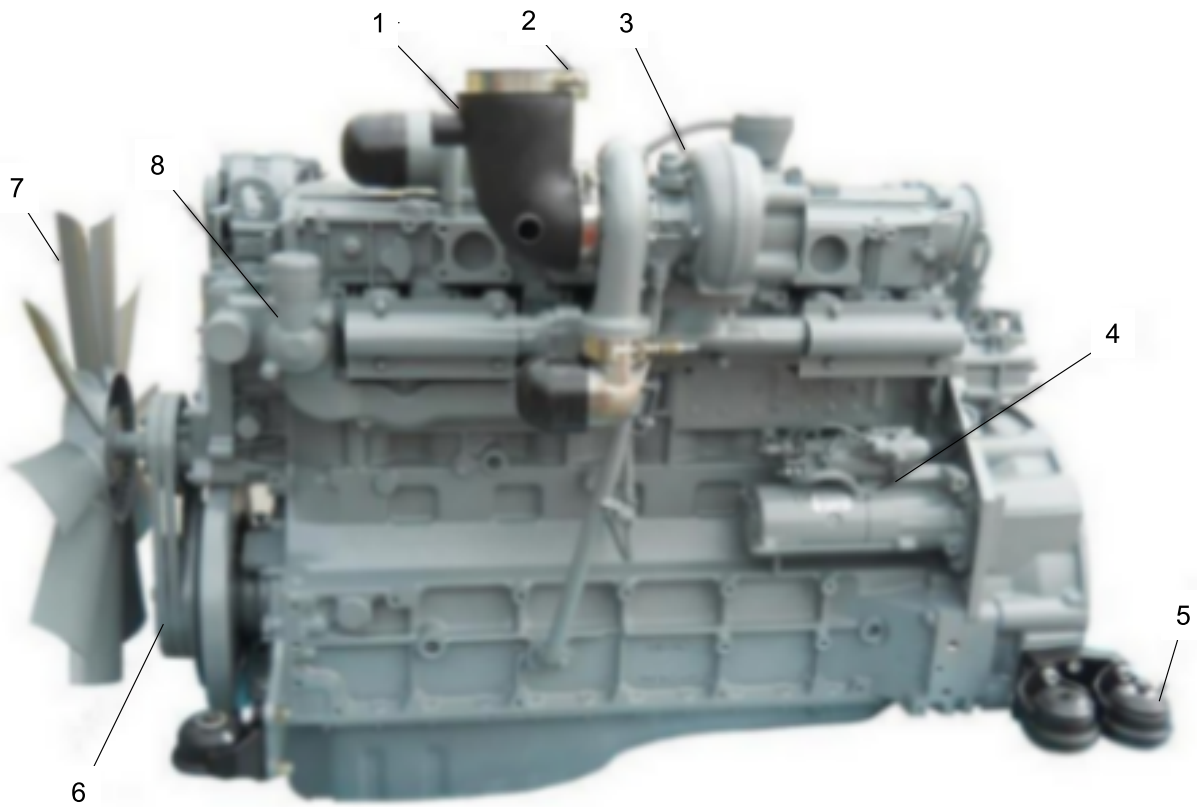
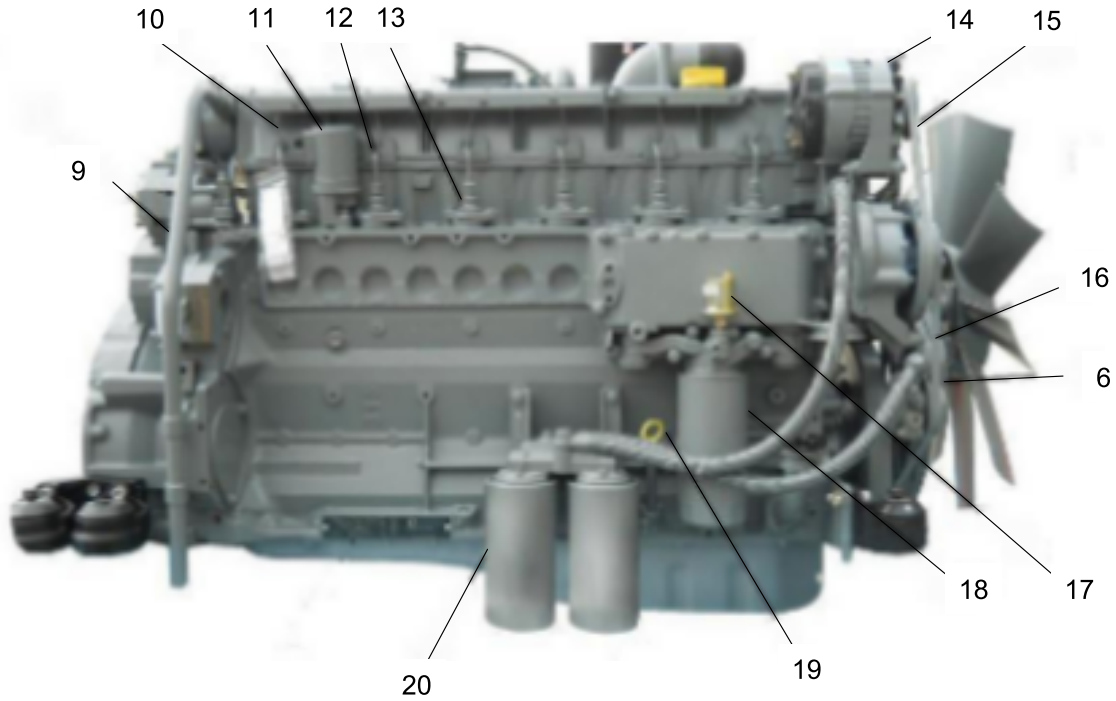



**柴油机 1000000073**

序号	编码	代号	名称	规格	数量
1	1140215652		连接胶管-增压器		1
2	1990201100		软管卡箍		2
3	1009900553		增压器总成		1
4	1009900554		起动机总成		1
5	1001500021		后悬置支架		4
6	1031000080		齿形三角带（风扇 皮带）		2
7	1999901418		风扇叶片		1
8	1999901419		调温器盖		1
9	1140215654		通气管总成		1
10	1009900555		预热塞接线柱		6
11	1010302711		停油电磁阀总成		1
12	1140215653		高压油管总成		6
13	1009900550		单体泵总成		6
14	1020004099		发电机总成		1
15	1031000078		发电机皮带		1
16	1031000244		齿形三角带（水泵 皮带）		1
17	1021402297		机油压力传感器		1
18	1009900198		机油滤清器总成		1
19	1000400190		机油标尺		1
20	1000400189		B14G+燃油滤清器总成		2





## 混凝土泵零部件图册

### 第三章 液压系统

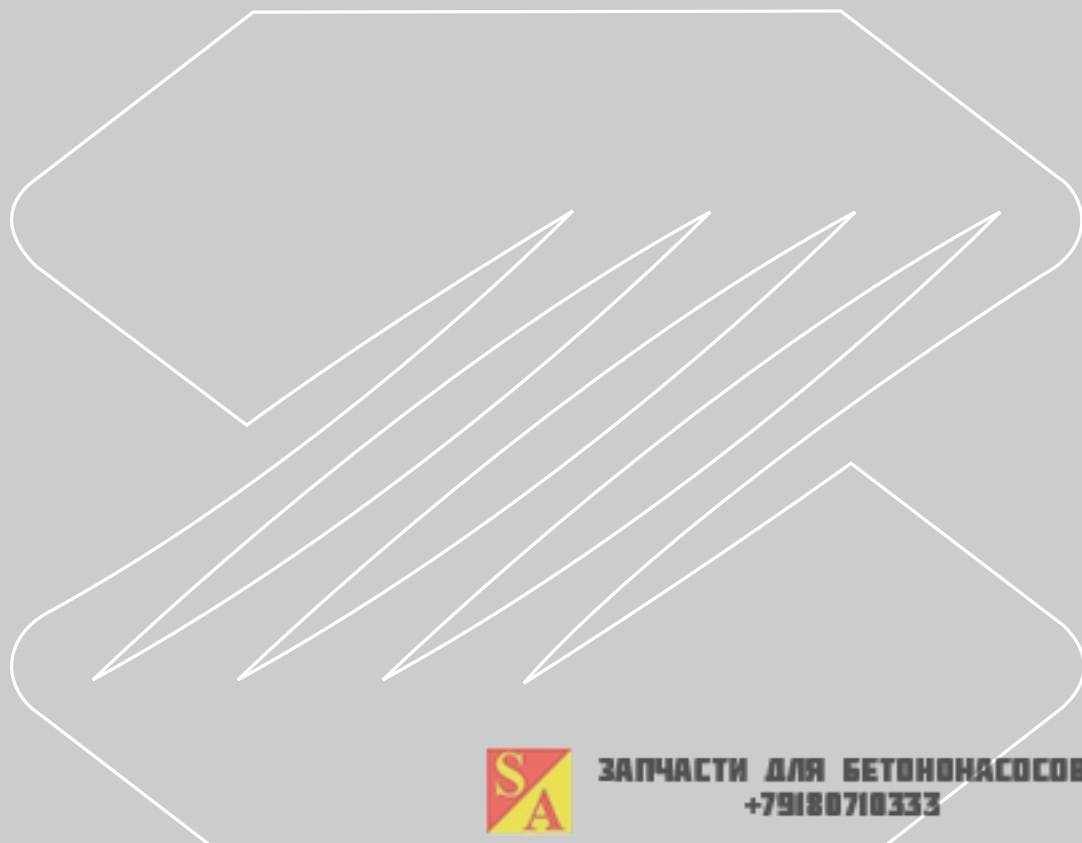

ЗАПЧАСТИ ДЛЯ БЕТОННАСОСОВ  
+79180710333

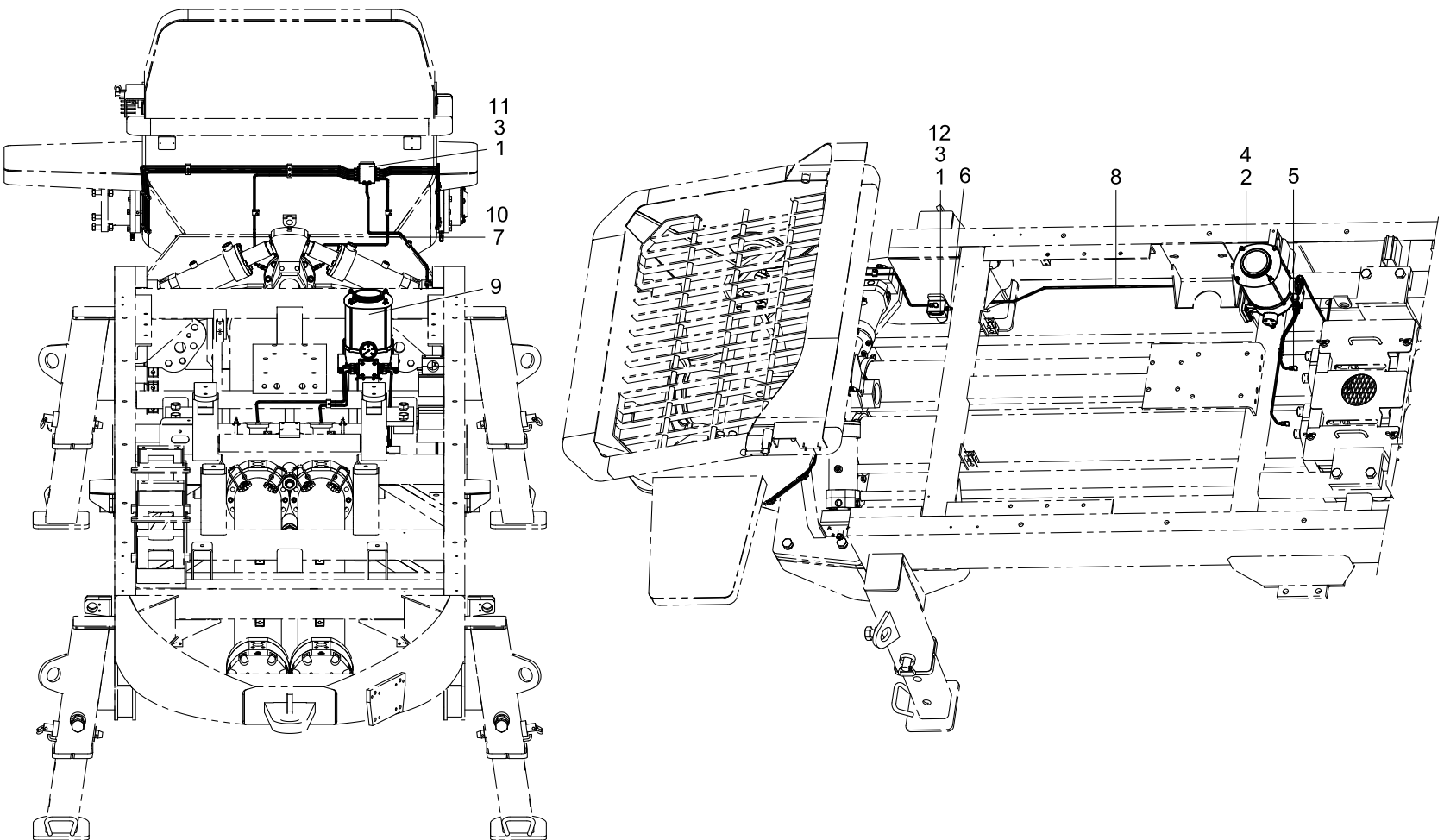

**润滑系统 000110908A0000000**

序号	编码	代号	名称	规格	数量
1	1040300062	GB/T93-1987	垫圈	6	4
2	1040300067	GB/T93-1987	垫圈	10	4
3	1040100272	GB/T70.1-2000	螺钉	M6×40-8.8	4
4	1040100071	GB/T70.1-2000	螺钉	M10×25-8.8	4
5	1140101546	GB/T5631.1-1985	直角管接头	6	3
7	1140101506		锥螺纹直接头		1
8	000110908A0100000		铜铝复合管	Φ6×1-19000	1
9	1080400158		同步增压润滑泵		1
10	1010301996		加油点单向阀接头		8
11	1080400020		八点递进式分配器总成		1
12	1010600044		网式过滤器		1

网式过滤器 1010600044

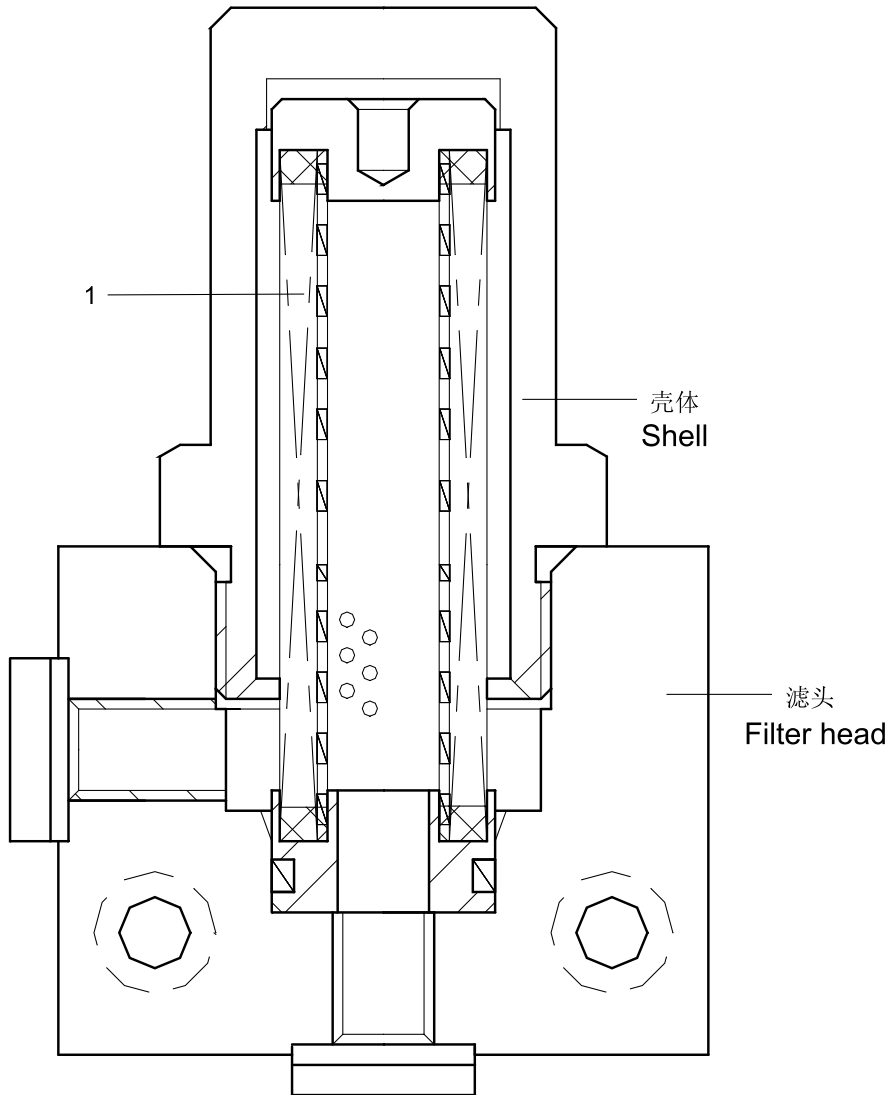

液压系统

## 网式过滤器 1010600044

序号	编码	代号	名称	规格	数量
1	1010600423		滤芯		1

液压油箱 000190601C000000

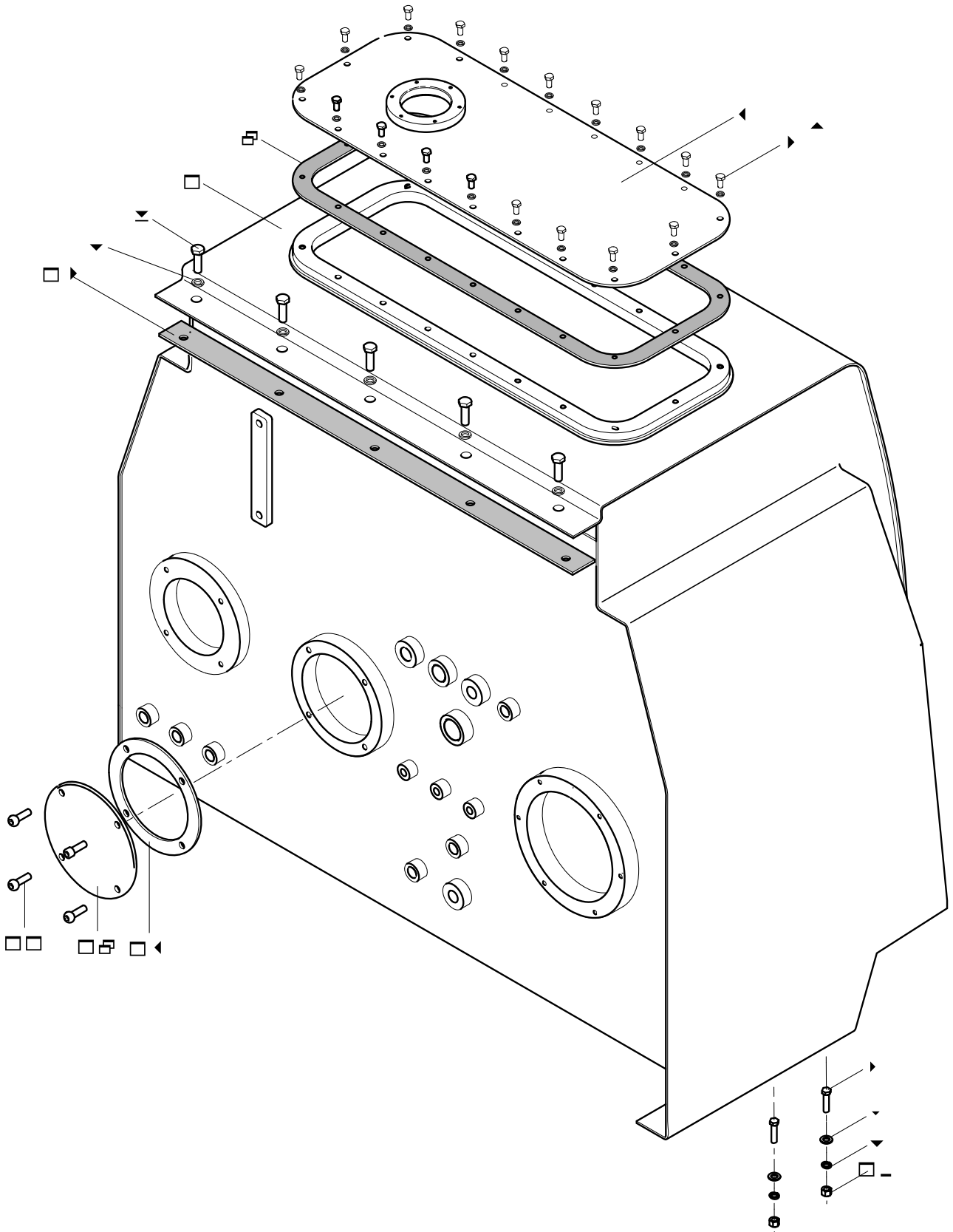

液压系统



**液压油箱 000190601C0000000**

序号	编码	代号	名称	规格	数量
1	000190601C0100000		油箱体		1
2	000190601A0000001	0018606A0001	箱盖密封垫	t5	1
3	000190601A0200000	0018606A2000	油箱盖		1
4	1040000098	GB/T5783-2000	螺栓	M8×16-8.8	18
5	1040300063	GB/T93-1987	垫圈	8	18
6	1040300054	GB/T93-1987	垫圈	12	11
7	1040000069	GB/T5783-2000	螺栓	M12×25-8.8	5
8	1040000101	GB/T5783-2000	螺栓	M12×40-8.8	6
9	1040300233	GB/T96.1-2002	垫圈	12-200HV	12
10	1040200096	GB/T6170-2000	螺母	M12-8	6
11	1040100875	GB/T70.1-2008	螺钉	M10×25-8.8	4
12	000190614A0000001		密封盖板		1
13	000190601A0000002	0010306A0003	密封垫圈	t2	1
14	000190601C0000001		垫板	t5	1

液压顶升油缸 000101010A0000000

液压系统

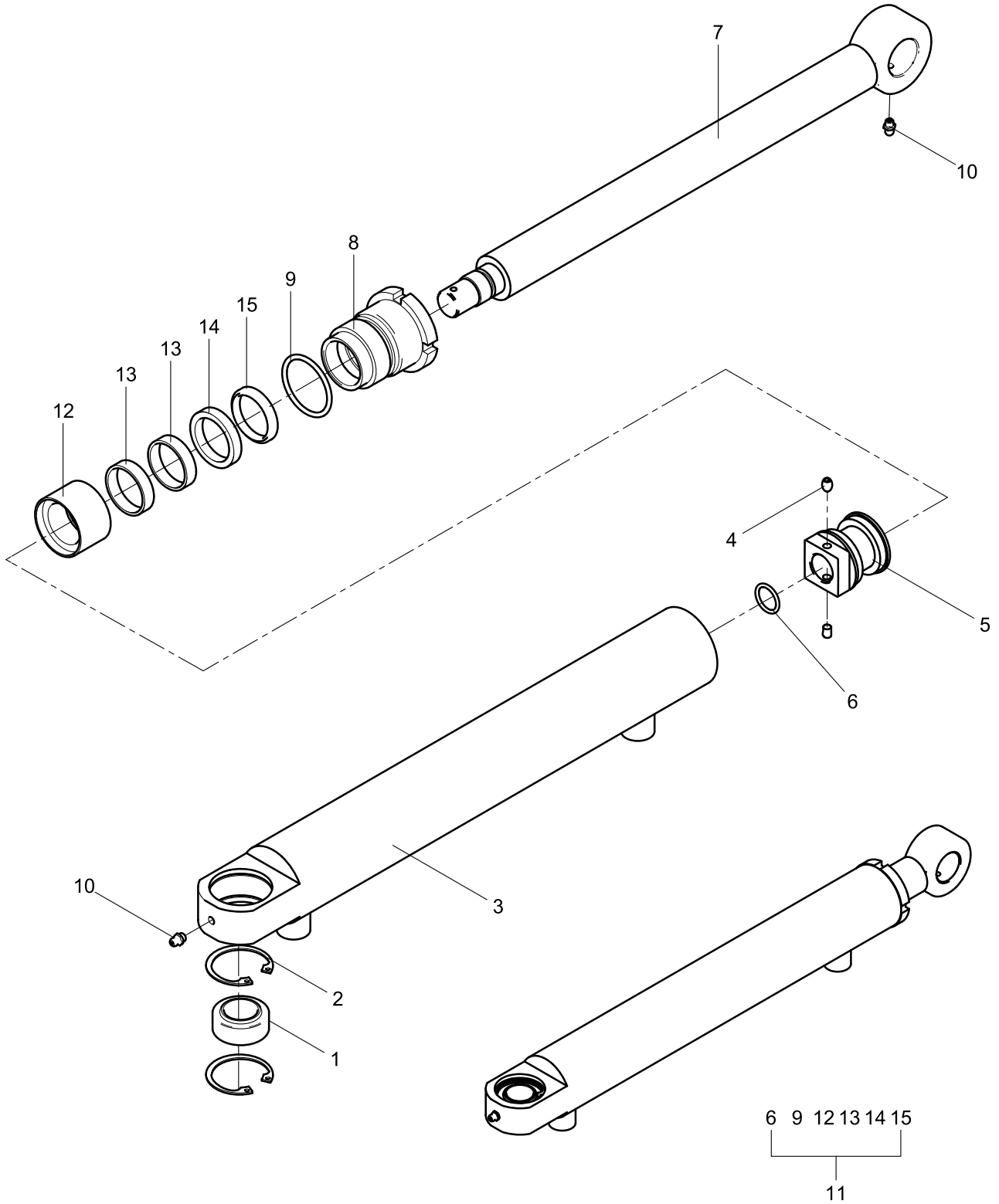

**液压顶升油缸 000101010A0000000**

序号	编码	代号	名称	规格	数量
1	1050000026	GB/T9163-2001	向心关节轴承	GE 25C	1
2	1040300239	GB/T893.2-1986	挡圈	47	2
3	000101010A0100000	0011010A1000	油缸体		1
4	1040100366	GB/T78-2000	螺钉	M6×10	2
5	000110110A0000001	0018610A0001	活塞		1
6	1081000544	GB/T3452.1-1992	O形密封圈	19×2.65	1
7	000110110A0000002	0018610A2000	活塞杆		1
8	000110110A0000003	0016110A0004	导向套		1
9	1081000549	GB/T3452.1-1992	O形密封圈	43.7×3.55	1
10	1080000005	JB/T7940.1-1995	油杯	M6×1	2
11	000100001A0000003		修理包		1
12	1081001134		ZW型活塞组合密封		1
13	1081400522		FR型导向环		2
14	1081000565		BS型活塞杆密封		1
15	1081200138		AY型防尘圈		1

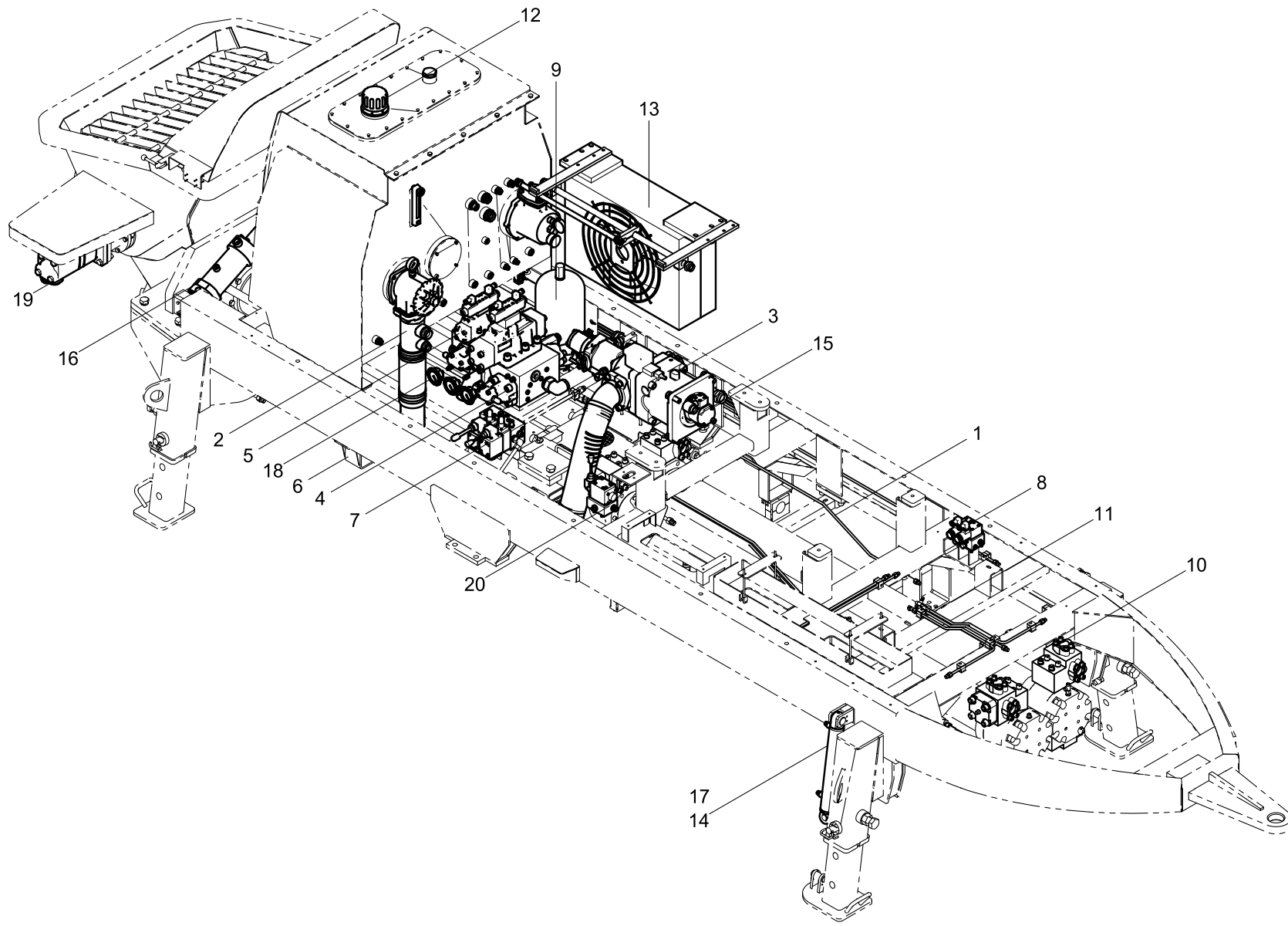

**液压系统 000112429A0000000**

序号	编码	代号	名称	规格	数量
1	000110929A0100000		液压管路总成		1
2	000110929A0200000		吸油接管装配总成		1
3	000110929A0300000		泵组		1
4	000110929A0400000		泵送阀组		1
5	000110929A0500000		分配阀组		1
6	000110929A0600000		搅拌阀组		1
7	000110929A0700000		冷却支腿阀组		1
8	000110929A0800000		带快换高低压控制阀组		1
9	000110929A0900000		蓄能器阀组		1
10	000110929A1000000		泵送油缸辅件		1
11	000110929A1100000		多通阀组		2
12	000110929A1200000		液压油箱辅件		1
13	000110929A1300000		冷却器装配总成		1
14	000110929A1400000		液压锁装配总成		1
15	000110929A1500000		清洗泵组		1
16	000111529A1300000		摆缸装配总成		1
17	000110929A1600000		支腿油缸辅件		2
18	000110929A1700000		压力表装配总成		1
19	000111529A1100000		搅拌马达装配总成		1
20	000112429A0400000		砼截止阀组		1

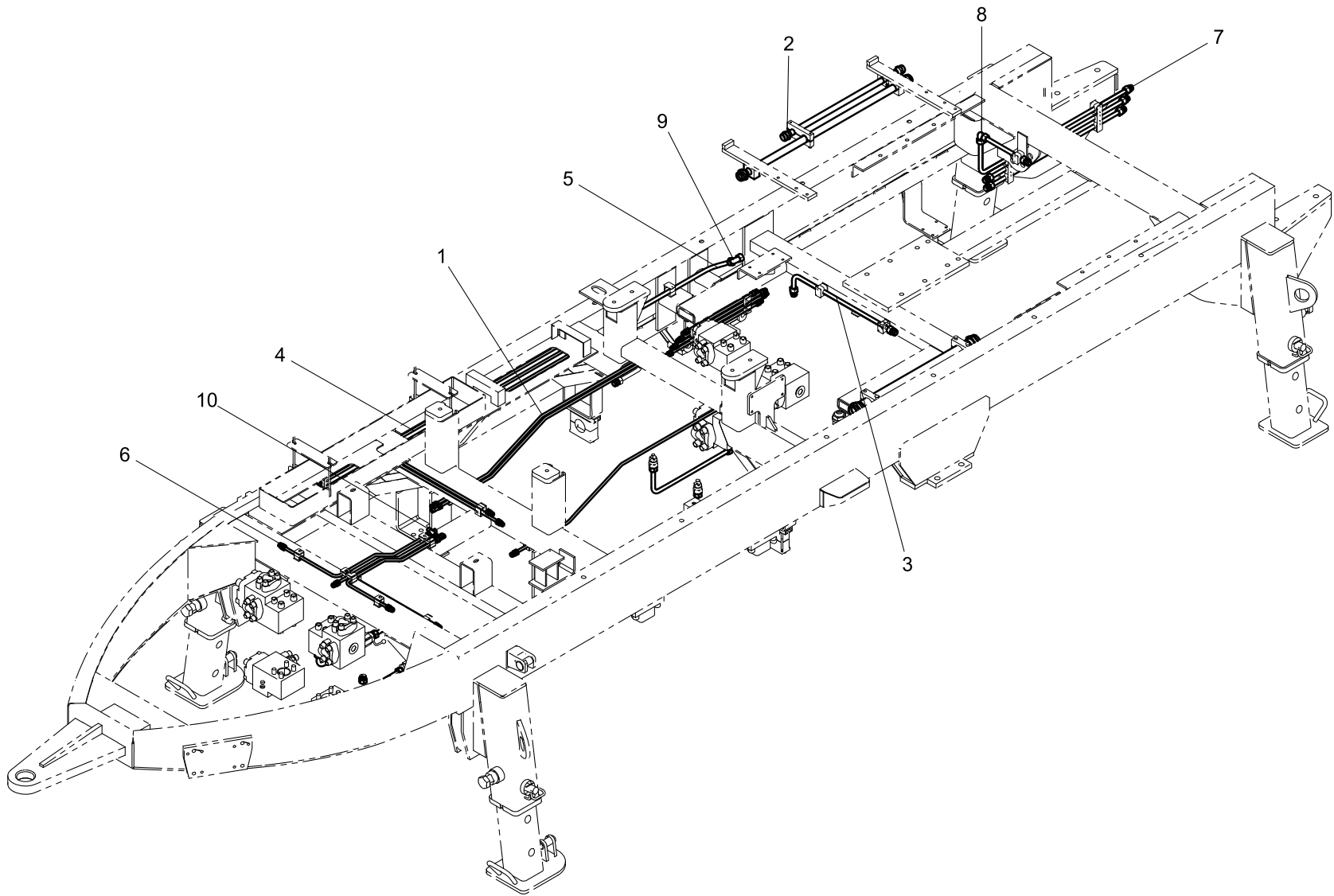

**液压管路总成 000110929A0100000**

序号	编码	代号	名称	规格	数量
1	000110929A0101000		泵送硬管		1
2	000110929A0102000		分配硬管		1
3	000110929A0103000		搅拌硬管		1
4	000110929A0104000		支腿硬管		1
5	000110929A0105000		冷却清洗硬管		1
6	1140101427		直通接头		35
7	1140101426		直通接头		9
8	1140101429		直角接头		1
9	1140101478		直角组合接头		1
10	1140101513		三通接头		3

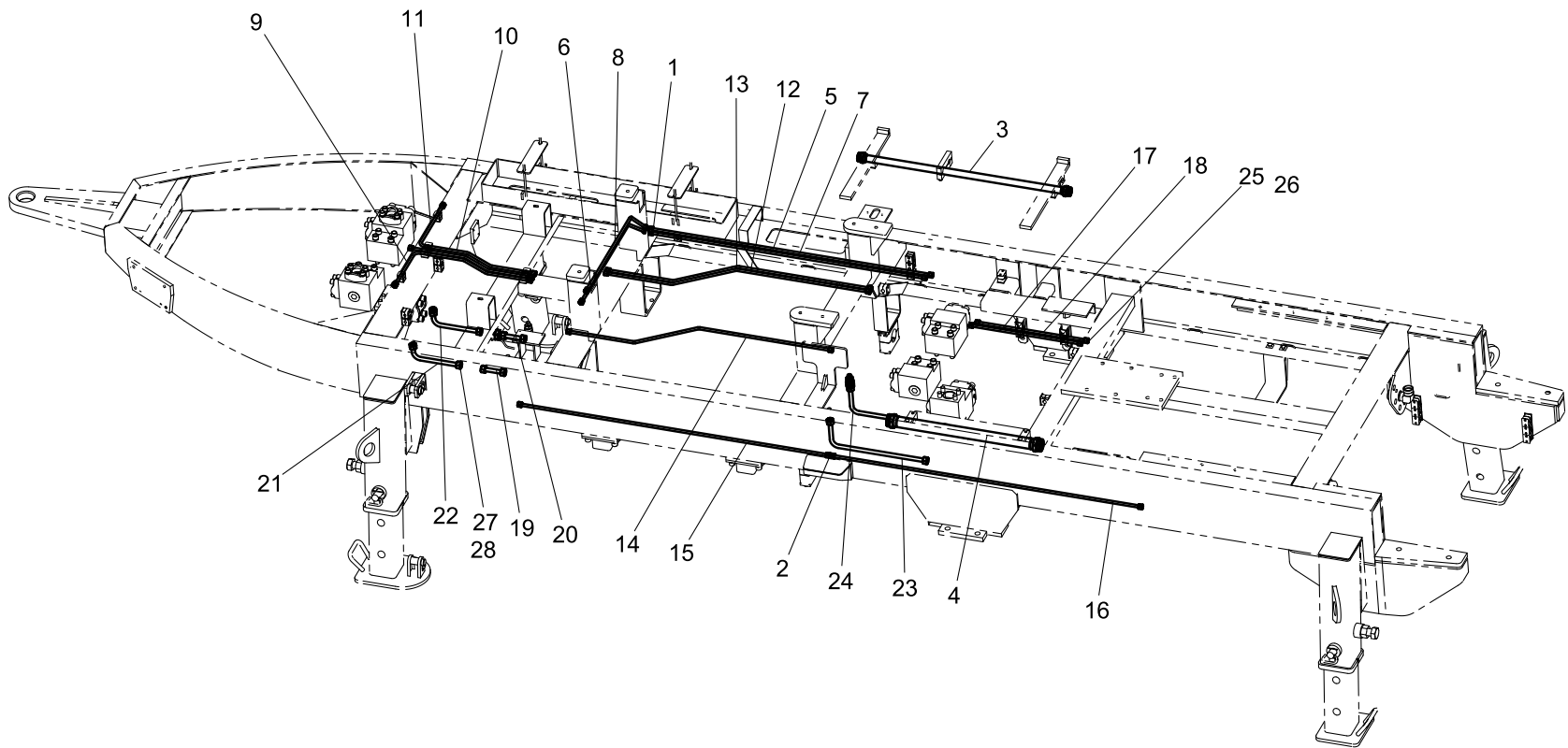



**泵送硬管 000110929A0101000**

序号	编码	代号	名称	规格	数量
1	1140101511		直角接头		2
2	1140101427		直通接头		1
3	000110929A0101010		主泵泄油硬管		1
4	000110929A0101100		主阀块回油硬管		1
5	000110929A0101023		精拔钢管 $\phi 10 \times 2$	1245	1
6	000110929A0101024		精拔钢管 $\phi 10 \times 2$	835	1
7	000110929A0101025		精拔钢管 $\phi 10 \times 2$	1272	1
8	000110929A0101026		精拔钢管 $\phi 10 \times 2$	781	1
9	000110929A0101027		精拔钢管 $\phi 10 \times 2$	772	1
10	000110929A0101028		精拔钢管 $\phi 10 \times 2$	562	1
11	000110929A0101029		精拔钢管 $\phi 10 \times 2$	822	1
12	000110929A0101033		精拔钢管 $\phi 10 \times 2$	1229	1
13	000110929A0101034		精拔钢管 $\phi 10 \times 2$	1229	1
14	000110929A0101035		精拔钢管 $\phi 10 \times 2$	1229	1
15	000110929A0101036		精拔钢管 $\phi 10 \times 2$	1402	1
16	000110929A0101037		精拔钢管 $\phi 10 \times 2$	1399	1
17	000110929A0101038		精拔钢管 $\phi 10 \times 2$	501	1
18	000110929A0101039		精拔钢管 $\phi 10 \times 2$	501	1
19	000110929A0101040		精拔钢管 $\phi 15 \times 2$	100	1
20	000110929A0101041		精拔钢管 $\phi 15 \times 2$	100	1
21	000110929A0101042		精拔钢管 $\phi 15 \times 2$	264	1
22	000110929A0101043		精拔钢管 $\phi 15 \times 2$	264	1
23	000110929A0101044		精拔钢管 $\phi 15 \times 2$	546	1
24	000110929A0101045		精拔钢管 $\phi 15 \times 2$	546	1
25	1140101496		PSR卡套		28
26	1140101588		螺母		28
27	1140101494		PSR卡套		12
28	1140101589		螺母		12

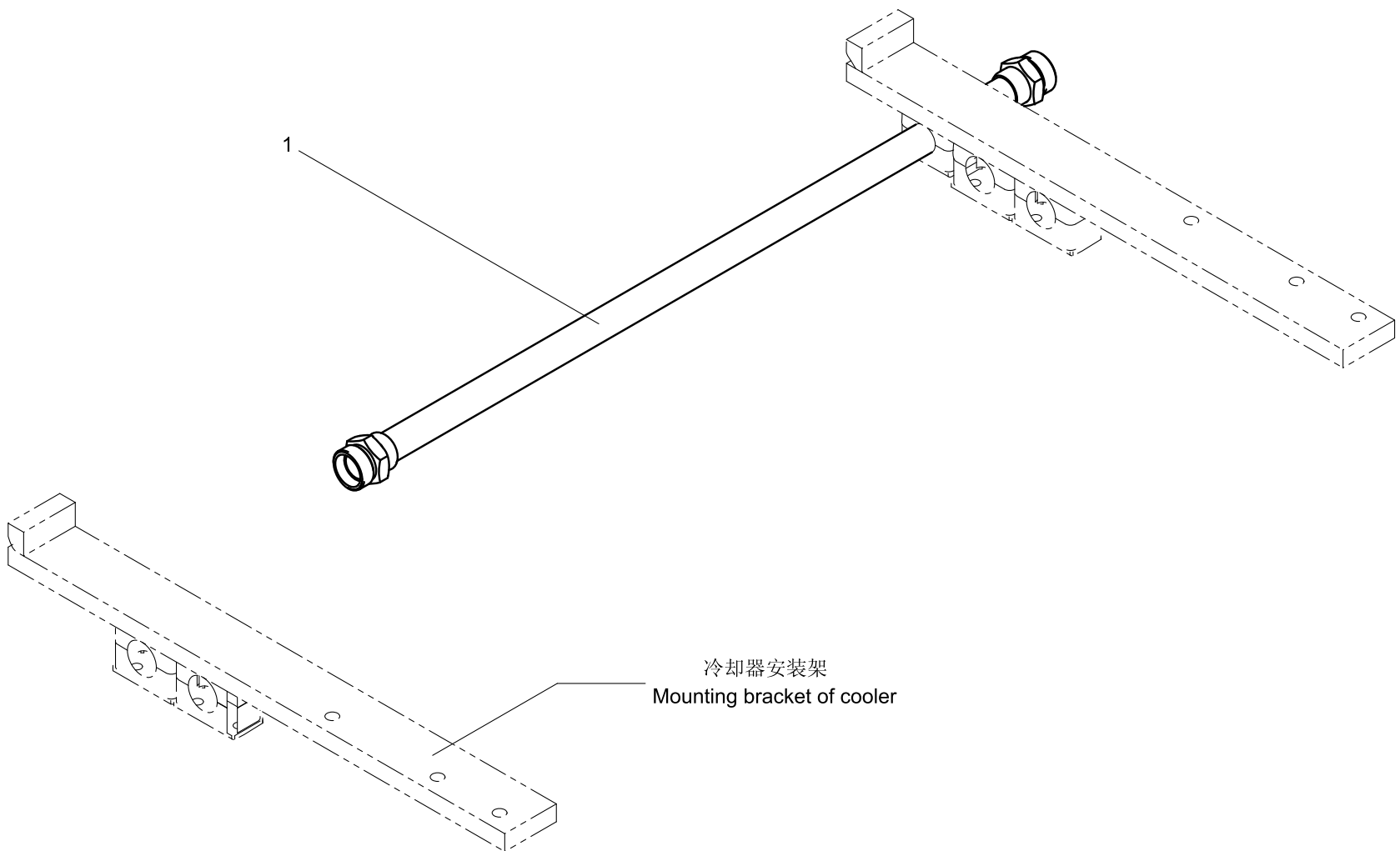

## 分配硬管 000110929A0102000

序号	编码	代号	名称	规格	数量
1	000110929A0102010		恒压泵泄油硬管		1

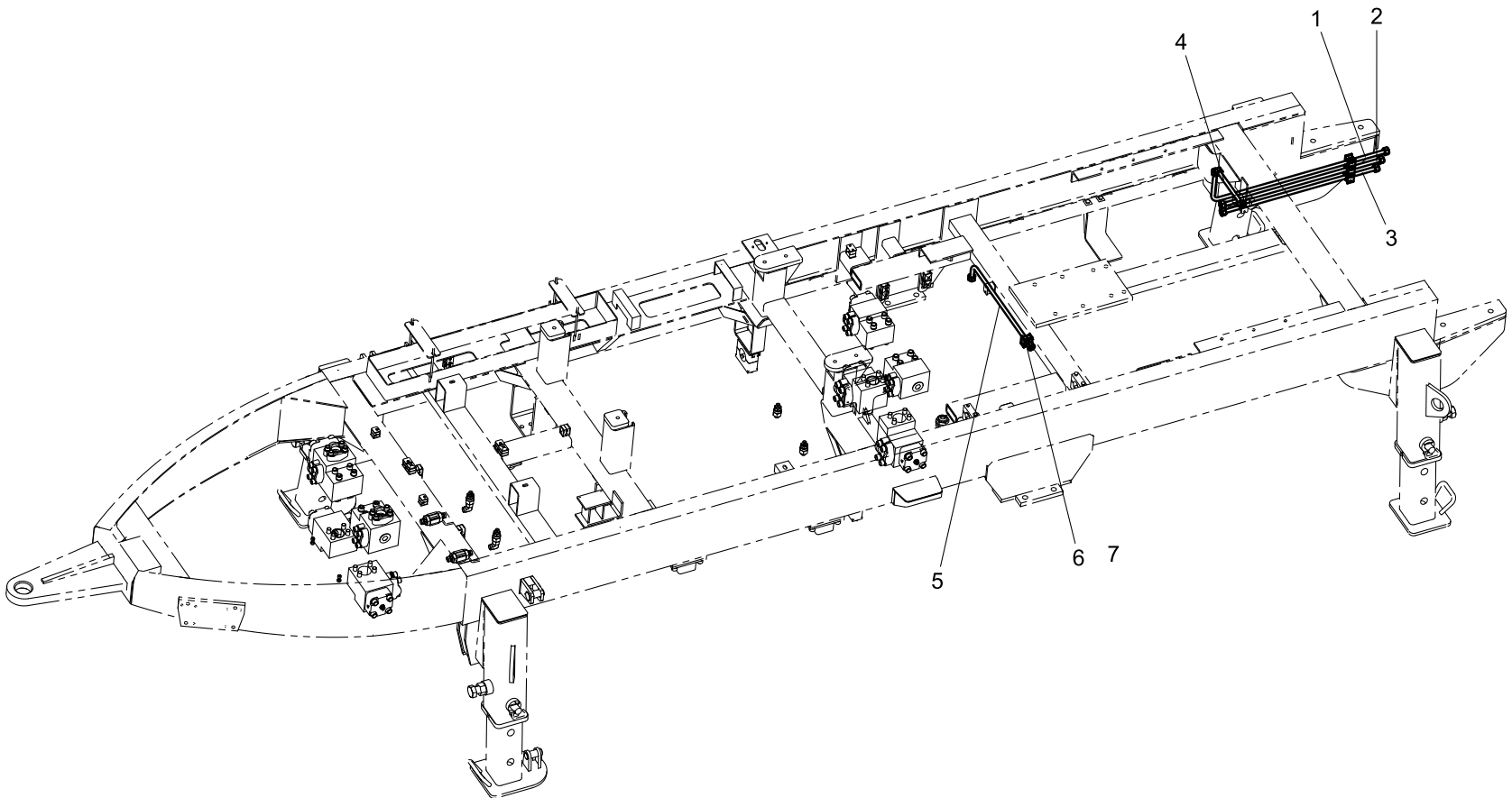

**搅拌硬管 000110929A0103000**

序号	编码	代号	名称	规格	数量
1	000110929A0103012		精拔钢管 $\phi 15 \times 2$	982	1
2	000110929A0103013		精拔钢管 $\phi 15 \times 2$	760	1
3	000110929A0103014		精拔钢管 $\phi 15 \times 2$	735	1
4	000110929A0103015		精拔钢管 $\phi 15 \times 2$	230	1
5	000110929A0103016		精拔钢管 $\phi 15 \times 2$	618	1
6	1140101494		PSR 卡套		10
7	1140101589		螺母		10

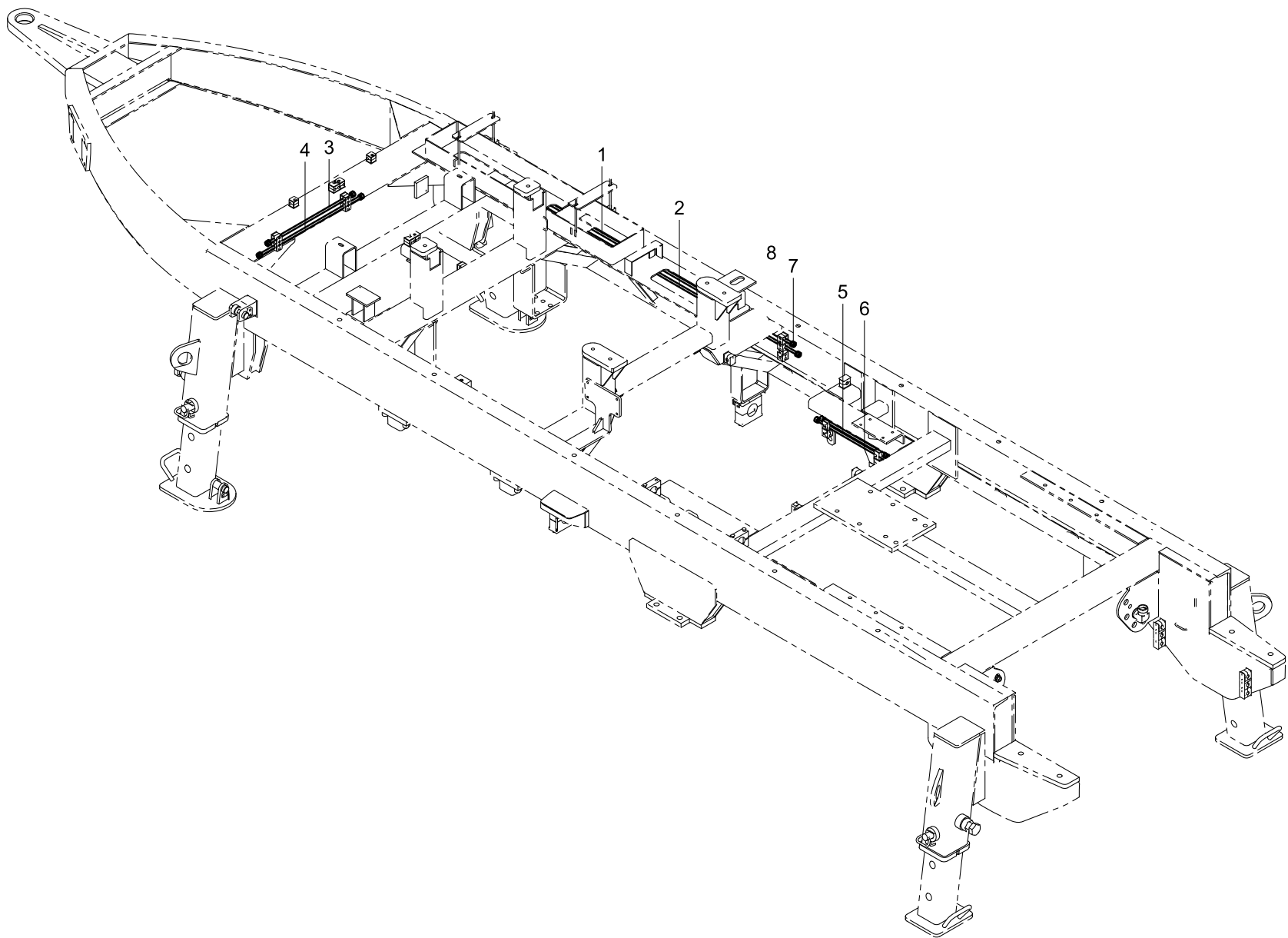

**支腿硬管 000110929A0104000**

序号	编码	代号	名称	规格	数量
1	000110929A0104001		精拔钢管 $\phi 10 \times 2$	1502	1
2	000110929A0104002		精拔钢管 $\phi 10 \times 2$	1602	1
3	000110929A0104003		精拔钢管 $\phi 10 \times 2$	501	1
4	000110929A0104004		精拔钢管 $\phi 10 \times 2$	601	1
5	000110929A0104006		精拔钢管 $\phi 10 \times 2$	461	1
6	000110929A0104005		精拔钢管 $\phi 10 \times 2$	381	1
7	1140101496		PSR 卡套		12
8	1140101588		螺母		12

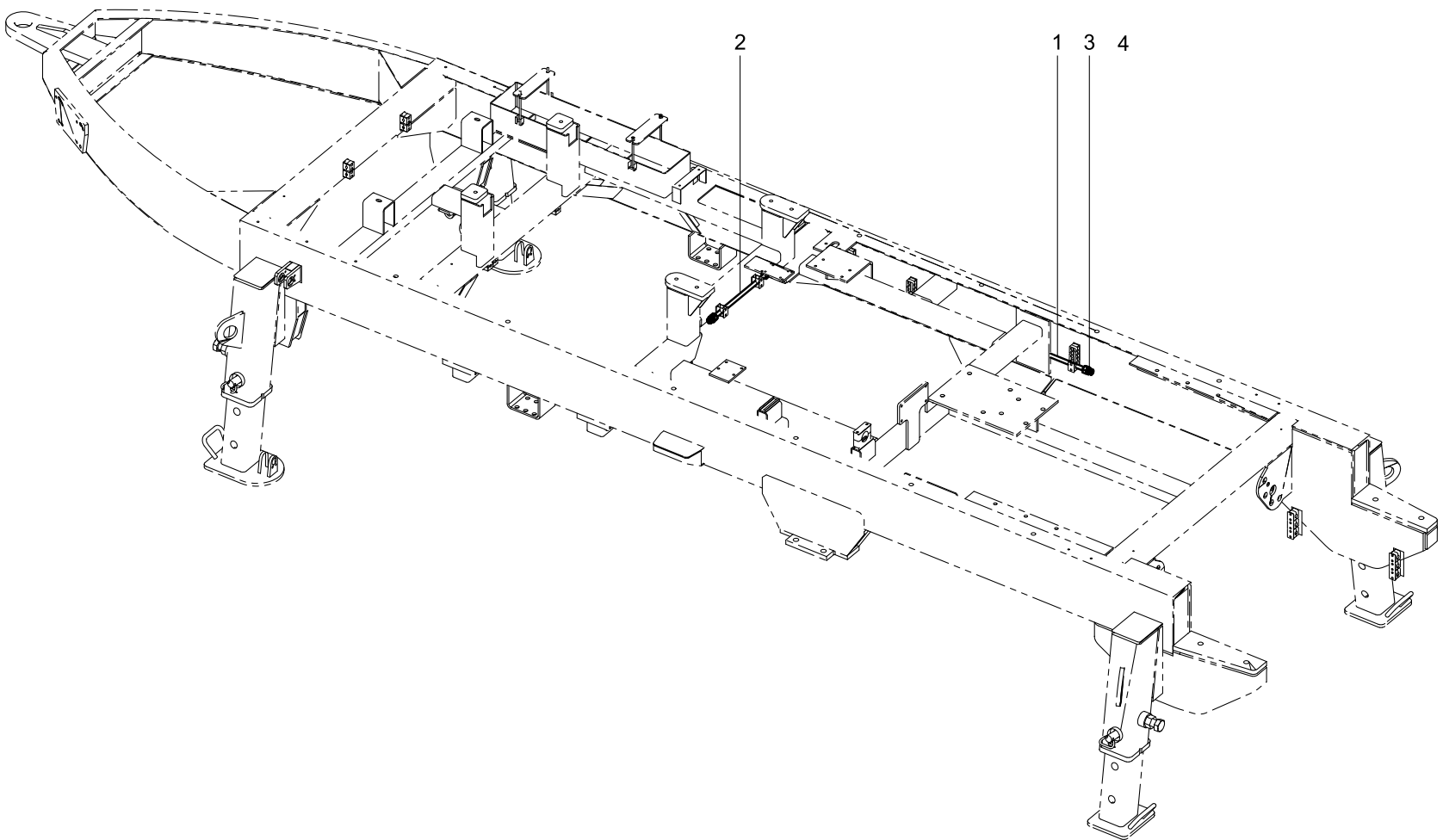



## 冷却清洗硬管 000110929A0105000

序号	编码	代号	名称	规格	数量
1	000110929A0105003		精拔钢管 $\phi 15 \times 2$	796	1
2	000110929A0105004		精拔钢管 $\phi 15 \times 2$	401	1
3	1140101494		PSR卡套		4
4	1140101589		螺母		4

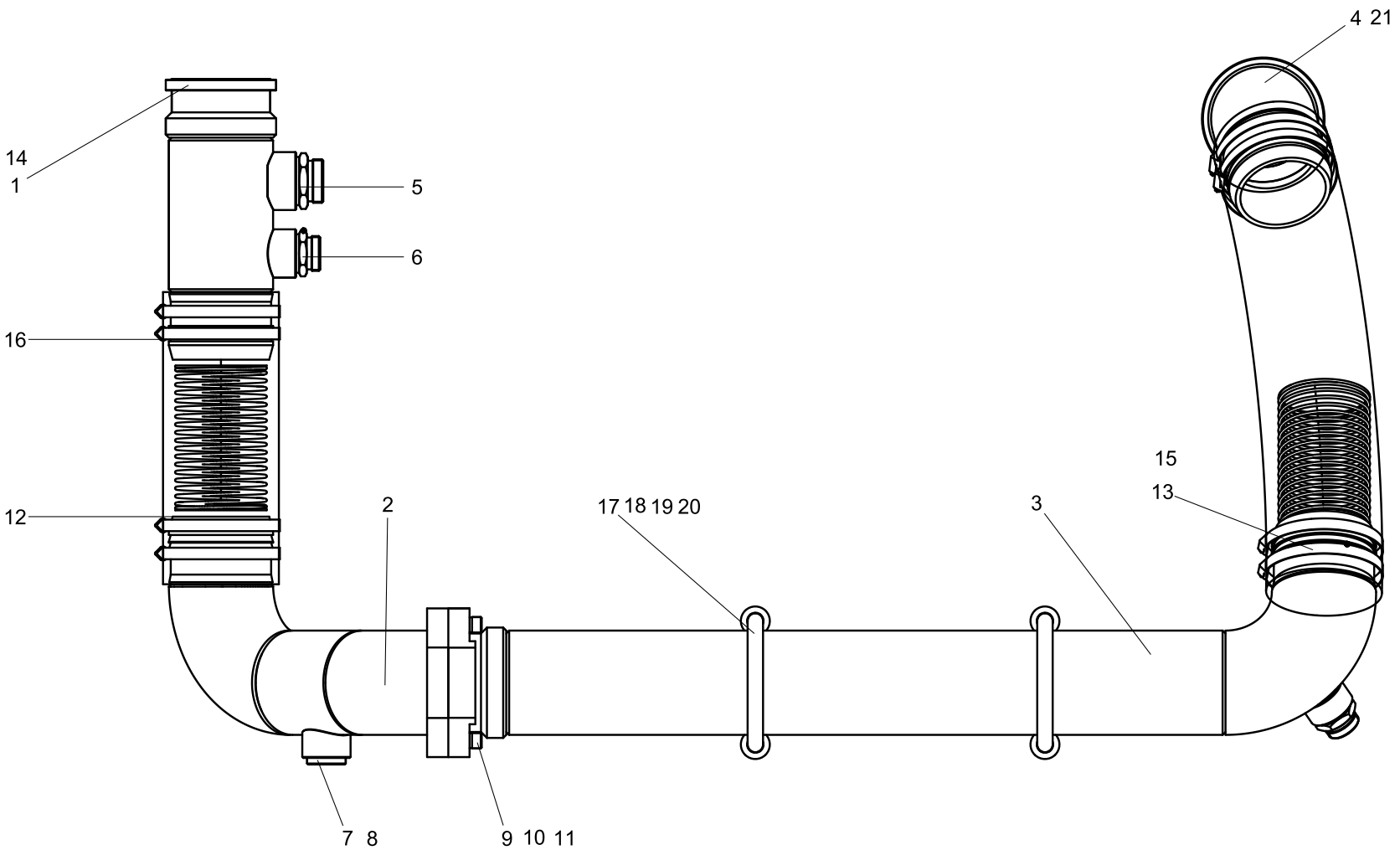

**吸油接管装配总成 000110929A0200000**

序号	编码	代号	名称	规格	数量
1	000110929A2201000		滤油接管		1
2	000110929A2204000		中间接管1		1
3	000110929A2205000		中间接管2		1
4	000112229A2206000		吸油接管		1
5	1140101857		端直通接头		1
6	1140101815		端直通接头		2
7	1081000487		菱形密封圈		1
8	1140101568		螺塞		1
9	000198930A0700003	0016418A0008	法兰哈夫		1
10	1040300067	GB/T93-1987	垫圈	10	4
11	1040100235	GB/T70.1-2000	螺钉	M10×40-8.8	4
12	000110929A2200001		棉质夹布胶管		1
13	000110929A2200002		棉质夹布胶管		1
14	1081000548	GB/T3452.1-1992	O形密封圈	97.5×3.55	2
15	001702618B0000005		内衬弹簧		2
16	1990200418		不锈钢有级卡箍		8
17	1040000726	JB/ZQ4321-1997	U形螺栓	108-Zn	2
18	1040200110	GB/T6170-2000	螺母	M16-8	4
19	1040300065	GB/T93-1987	垫圈	16	4
20	1040300052	GB/T97.1-2002	垫圈	16-200HV	4
21	1081000450	GB/T3452.1-1992	O形密封圈	109×3.55	1

泵组 000110929A0300000

液压系统

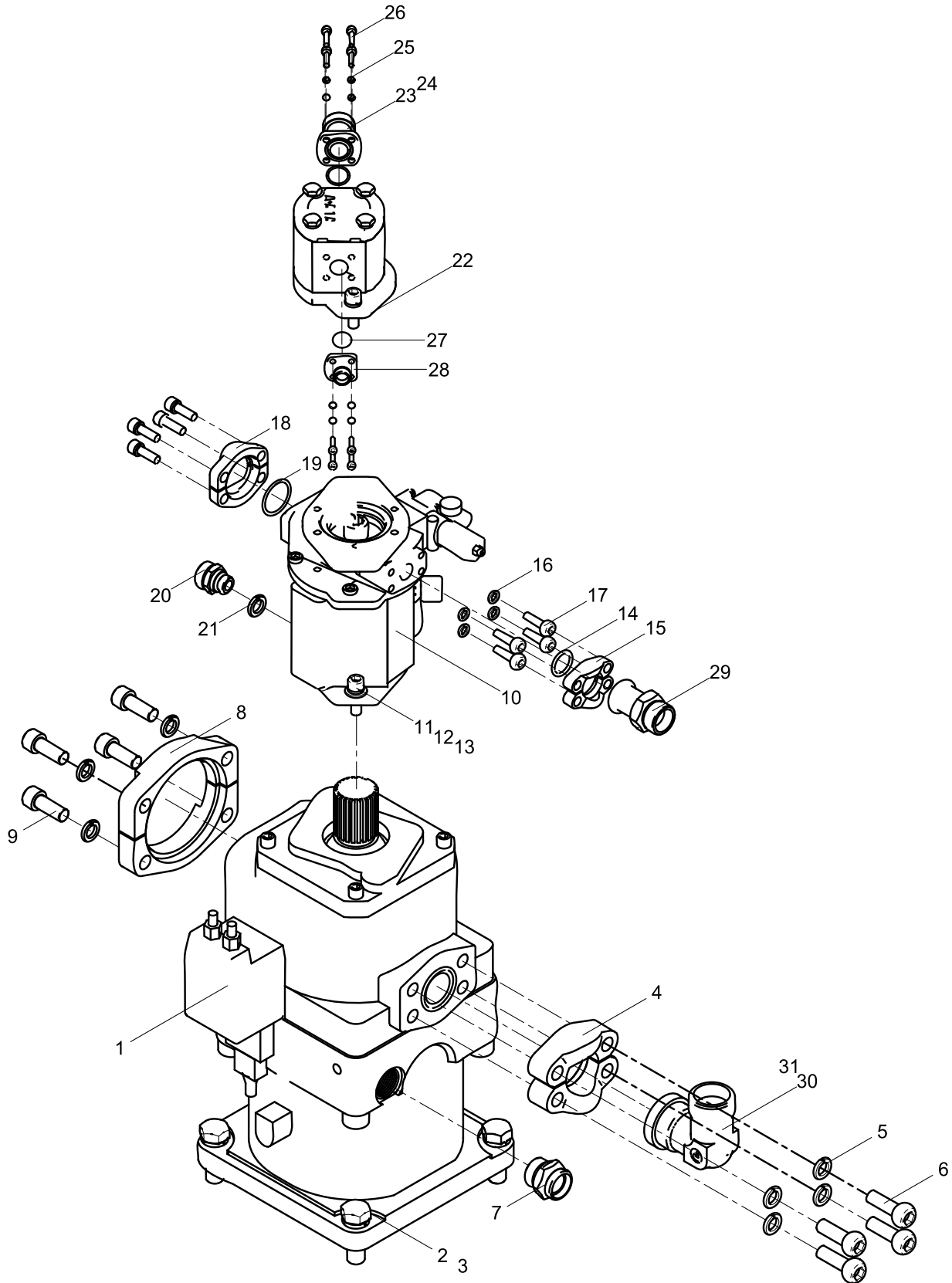

**泵组 000110929A0300000**

序号	编码	代号	名称	规格	数量
1	1010000100		主油泵		1
2	1040300038	GB/T93-1987	垫圈	20	4
3	1040000055	GB/T5783-2000	螺栓	M20×60-8.8	4
4	1140101606		1 1/2"SAE高压法兰片		1
5	1040300065	GB/T93-1987	垫圈	16	8
6	1040100098	GB/T70.1-2000	螺钉	M16×45-8.8	4
7	1140101815		端直通接头		1
8	000198911A0700002	0172218A0001	法兰哈夫		1
9	1040100094	GB/T70.1-2000	螺钉	M16×40-8.8	4
10	1010000087		恒压泵		1
11	1040300041	GB/T97.1-2002	垫圈	12-200HV	2
12	1040300054	GB/T93-1987	垫圈	12	4
13	1040100054	GB/T70.1-2000	螺钉	M12×35-8.8	4
14	1081000546	GB/T3452.1-1992	O形密封圈	25×3.55	1
15	1140101563		法兰哈夫		1
16	1040300067	GB/T93-1987	垫圈	10	8
17	1040100097	GB/T70.1-2000	螺钉	M10×30-8.8	8
18	000198930A0700001	0010319A0019	法兰哈夫	1 1/4	1
19	1081000434	GB/T3452.1-1992	O形密封圈	37.5×3.55	1
20	000198930A0100012	0165018B0005	端直通接头	3/4-16UNF/M30×2	1
21	1081000484		菱形密封圈		1
22	1010000085		齿轮泵		1
23	000198930A0600002	0165020B0004	法兰式接头	M36×2	1
24	1081000529		O形密封圈		1
25	1040300062	GB/T93-1987	垫圈	6	8
26	1040100105	GB/T70.1-2000	螺钉	M6×25-8.8	8
27	1081000476		O形密封圈		1
28	000198930A0600003	0165020B0005	法兰式接头	M22×1.5	1
29	000198930A0600027		法兰式接头		1
30	1140103256		法兰接头		1
31	1081000475		O形密封圈		1

泵送阀组 000110929A040000 1/2

液  
压  
系  
统

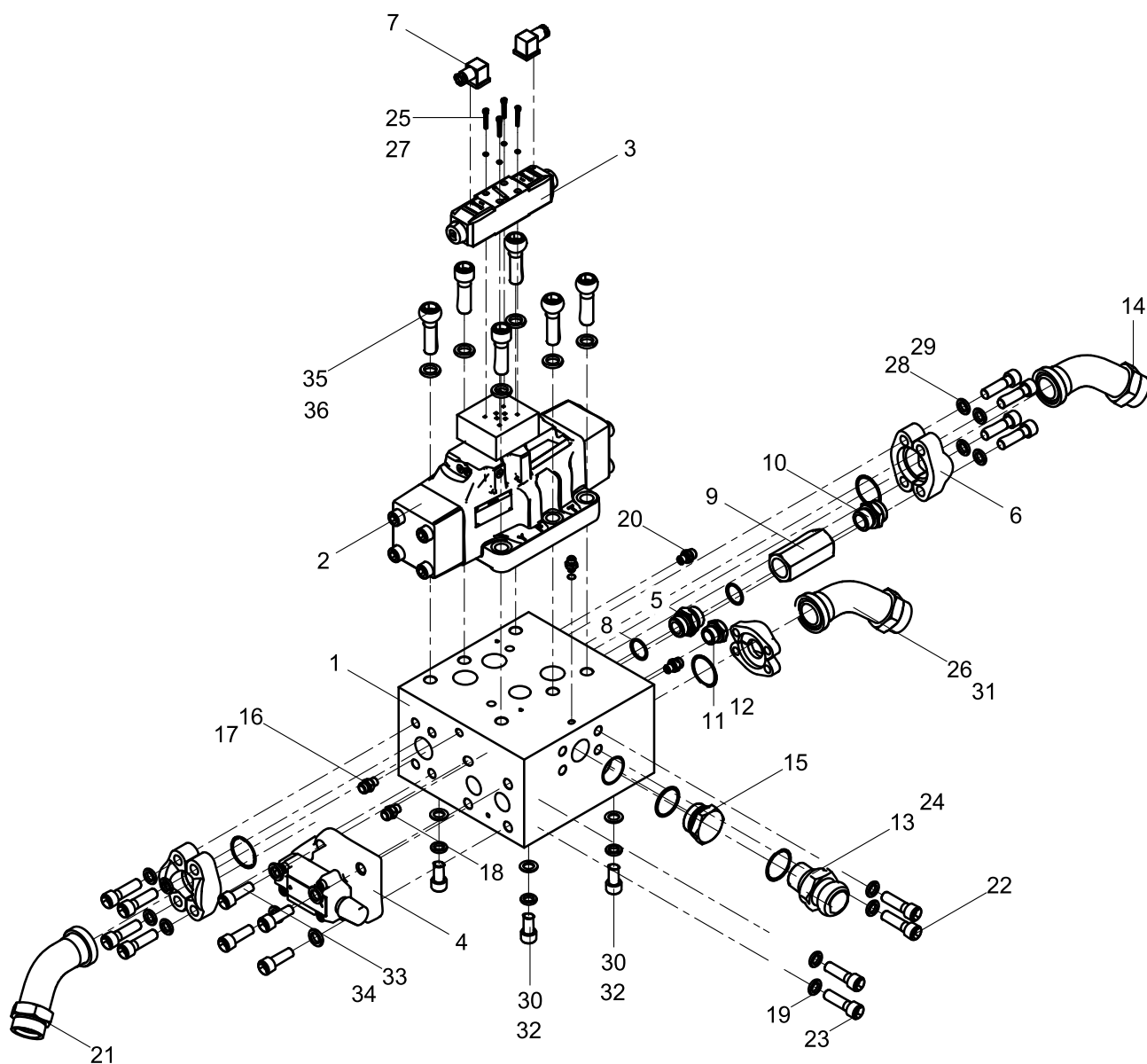

## 泵送阀组 000110929A0400000 1/2

序号	编码	代号	名称	规格	数量
1	000110929A0400003		泵送阀块		1
2	1010300661		液控换向阀		1
3	1010300785		电磁换向阀		1
4	1010300564		溢流阀		1
5	000198930A1200004	0010918A0011	接头体M33×2	M33×2/M33×2	1
6	1140101606		1 1/2"SAE高压法兰片		3
7	1019900244		插头		2
8	1081000487		菱形密封圈		2
9	1010300542		单向阀		1
10	1140101815		端直通接头		1
11	1081000489		菱形密封圈		1
12	000198931A1200004	0016118A0004	螺塞M48×2	M48×2	1
13	1140102457		端直通接头		1
14	1040000177	GB/T5783-2000	螺栓	M16×55-8.8	6
15	1140101559		螺塞		1
16	1081000478		菱形密封圈		1
17	000198930A1000001	0010030853	阻尼接头	M10×1/M12×1.5	1
18	1140101662		端直通接头		2
19	1081000480		菱形密封圈		1
20	000198930A1000007	0162118B1500	阻尼接头	M14×1.5/M16×1.5	1
21	001704318A0300003	0018218A0019	法兰式接头	1 1/2/M52×2	2
22	1140101583		螺塞		4
23	1140101558		螺塞		1
24	1140101480		直角组合接头		1
25	1040300060	GB/T93-1987	垫圈	5	4
26	1081000475		O形密封圈		3
27	1040100351	GB/T70.1-2000	螺钉	M5×30-8.8	4
28	1040300065	GB/T93-1987	垫圈	16	16
29	1040100382	GB/T70.1-2000	螺钉	M16×55-8.8	6
30	1040300150	GB/T848-2002	垫圈	16-200HV	4
31	000198931A0600015	0016418A0002	直角法兰式接头	1 1/2/M52×2	1
32	1040000065	GB/T5783-2000	螺栓	M16×45-8.8	4

泵送阀组 000110929A040000 2/2

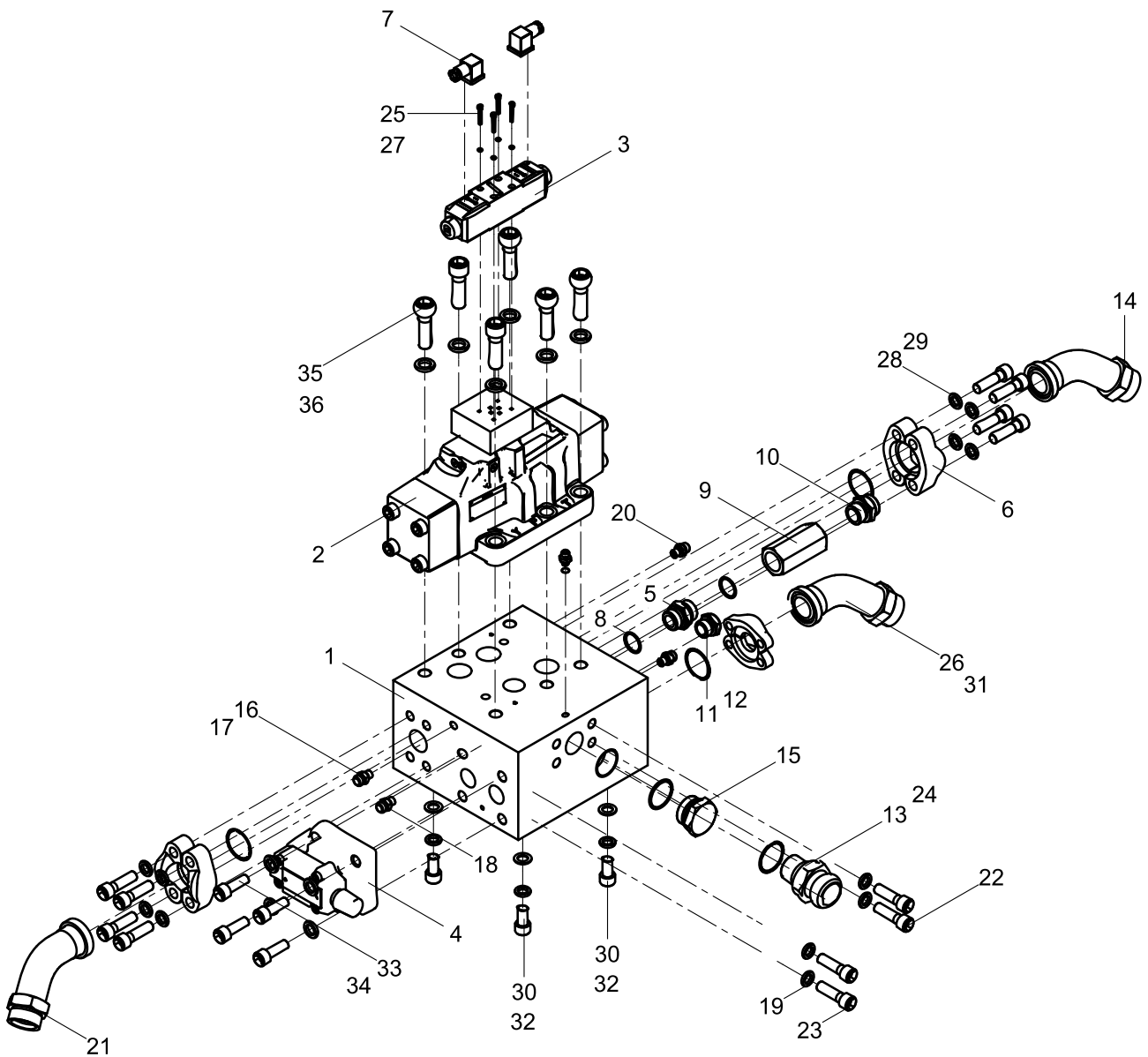

液压系统



## 泵送阀组 000110929A0400000 2/2

序号	编码	代号	名称	规格	数量
33	1040300028	GB/T93-1987	垫圈	18	4
34	1040100388	GB/T70.1-2000	螺钉	M18×45-8.8	4
35	1040300038	GB/T93-1987	垫圈	20	6
36	1040100402	GB/T70.1-2000	螺钉	M20×65-8.8	6

分配阀组 000110929A0500000

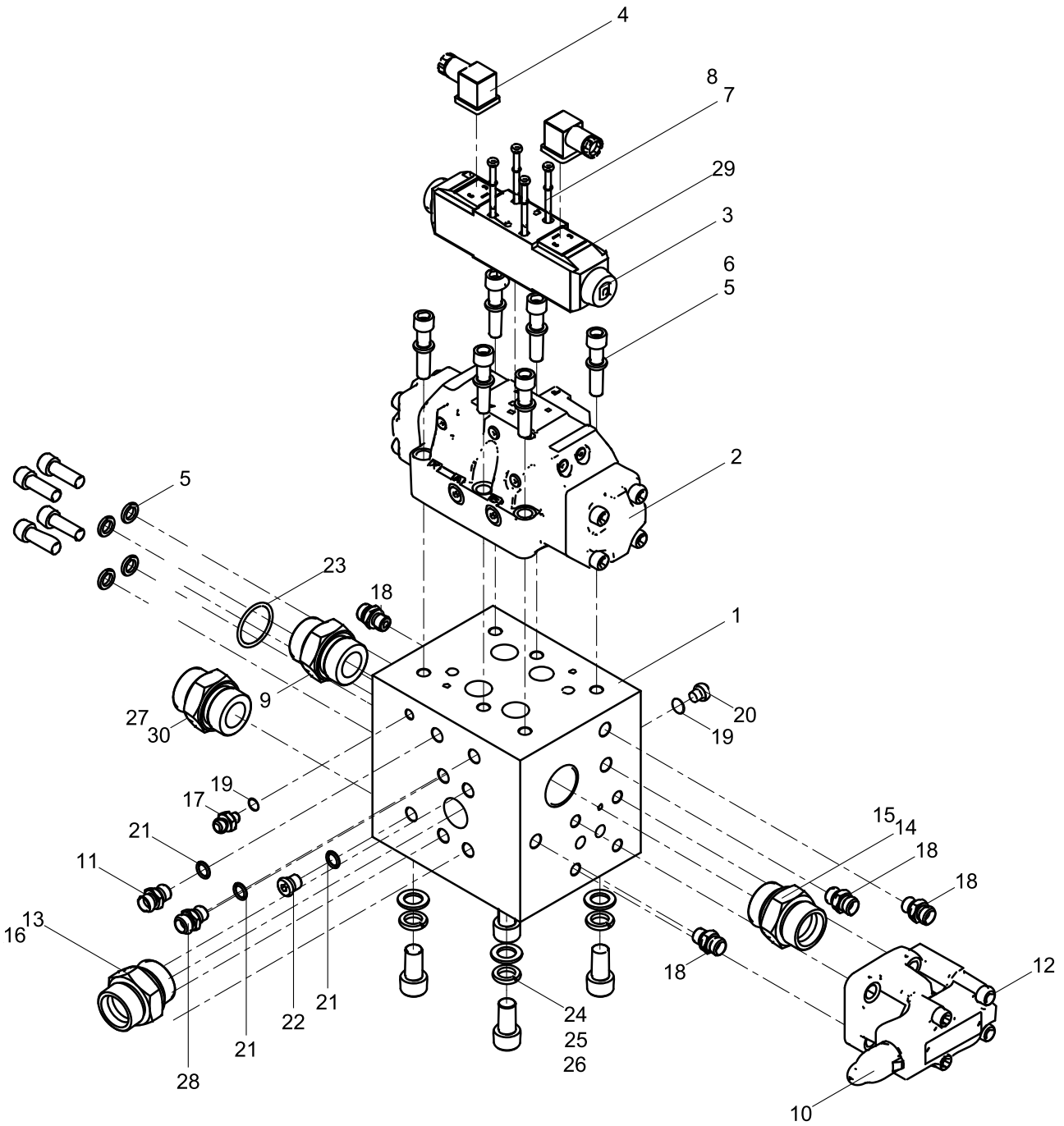

液压系统

## 分配阀组 000110929A0500000

序号	编码	代号	名称	规格	数量
1	000110929A0500002		分配阀块		1
2	1010302072		液控换向阀		1
3	1010300785		电磁换向阀		1
4	1019900244		插头		2
5	1040300054	GB/T93-1987	垫圈	12	10
6	1040100259	GB/T70.1-2000	螺钉	M12×55-8.8	6
7	1040300060	GB/T93-1987	垫圈	5	4
8	1040100199	GB/T70.1-2000	螺钉	M5×70-8.8	4
9	1140101549		端直通接头		2
10	1010300787		溢流阀		1
11	000198930A1000007	0162118B1500	阻尼接头	M14×1.5/M16×1.5	2
12	1040100380	GB/T70.1-2000	螺钉	M12×45-8.8	4
13	1140101559		螺塞		1
14	1140101568		螺塞		1
15	1081000487		菱形密封圈		1
16	1081000488		菱形密封圈		1
17	000198930A1000001	0010030853	阻尼接头	M10×1/M12×1.5	1
18	1140101662		端直通接头		3
19	1081000478		菱形密封圈		5
20	1140101557		螺塞		4
21	1081000480		菱形密封圈		4
22	1140101558		螺塞		2
23	1081000538	GB/T3452.1-1992	O形密封圈	8.75×1.8	4
24	1040300150	GB/T848-2002	垫圈	16-200HV	4
25	1040300065	GB/T93-1987	垫圈	16	4
26	1040000065	GB/T5783-2000	螺栓	M16×45-8.8	4
27	000110929A0500003		加长端直通接头	M48×2/M42×2	1
28	1140101857		端直通接头		1
29	000110118A0000017	0162119B1800	叠块		1
30	1081000489		菱形密封圈		1

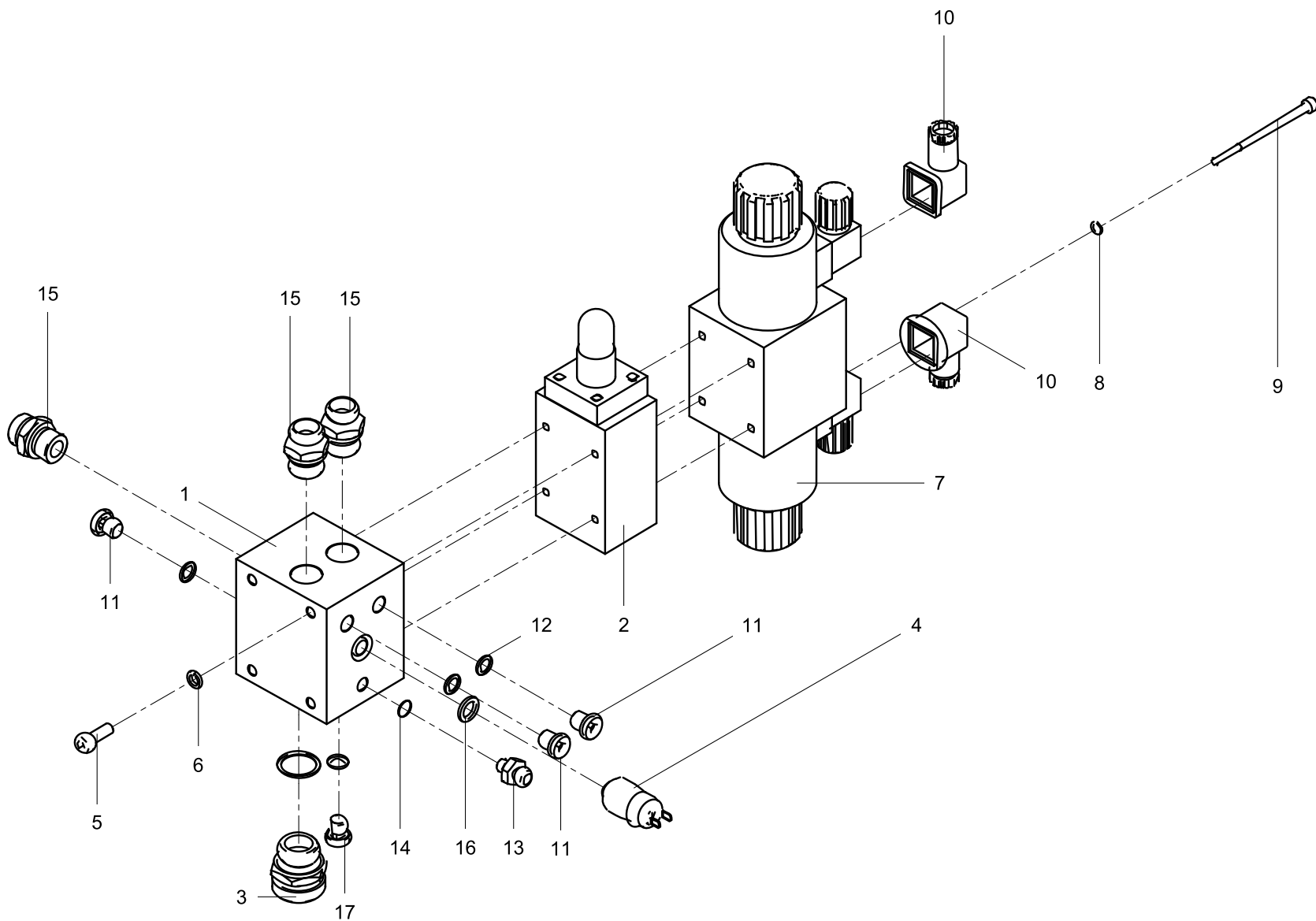

**搅拌阀组 000110929A0600000**

序号	编码	代号	名称	规格	数量
1	000110929A0600001		搅拌阀块		1
2	1010300569		叠加溢流阀		1
3	1140101817		端直通接头		1
4	1019900049		压力开关		1
5	1040100069	GB/T70.1-2000	螺钉	M8×20-8.8	4
6	1040300063	GB/T93-1987	垫圈	8	4
7	1010300567		电磁换向阀		1
8	1040300062	GB/T93-1987	垫圈	6	4
9	1040100356	GB/T70.1-2000	螺钉	M6×90-8.8	4
10	1019900244		插头		2
11	1140101583		螺塞		4
12	1081000479		菱形密封圈		4
13	000198930A1000001	0010030853	阻尼接头	M10×1/M12×1.5	1
14	1081000478		菱形密封圈		1
15	1140101724		端直通接头		3
16	1081000074	JB/T982-1977	组合密封垫圈	12	1

电磁换向阀 1010300567

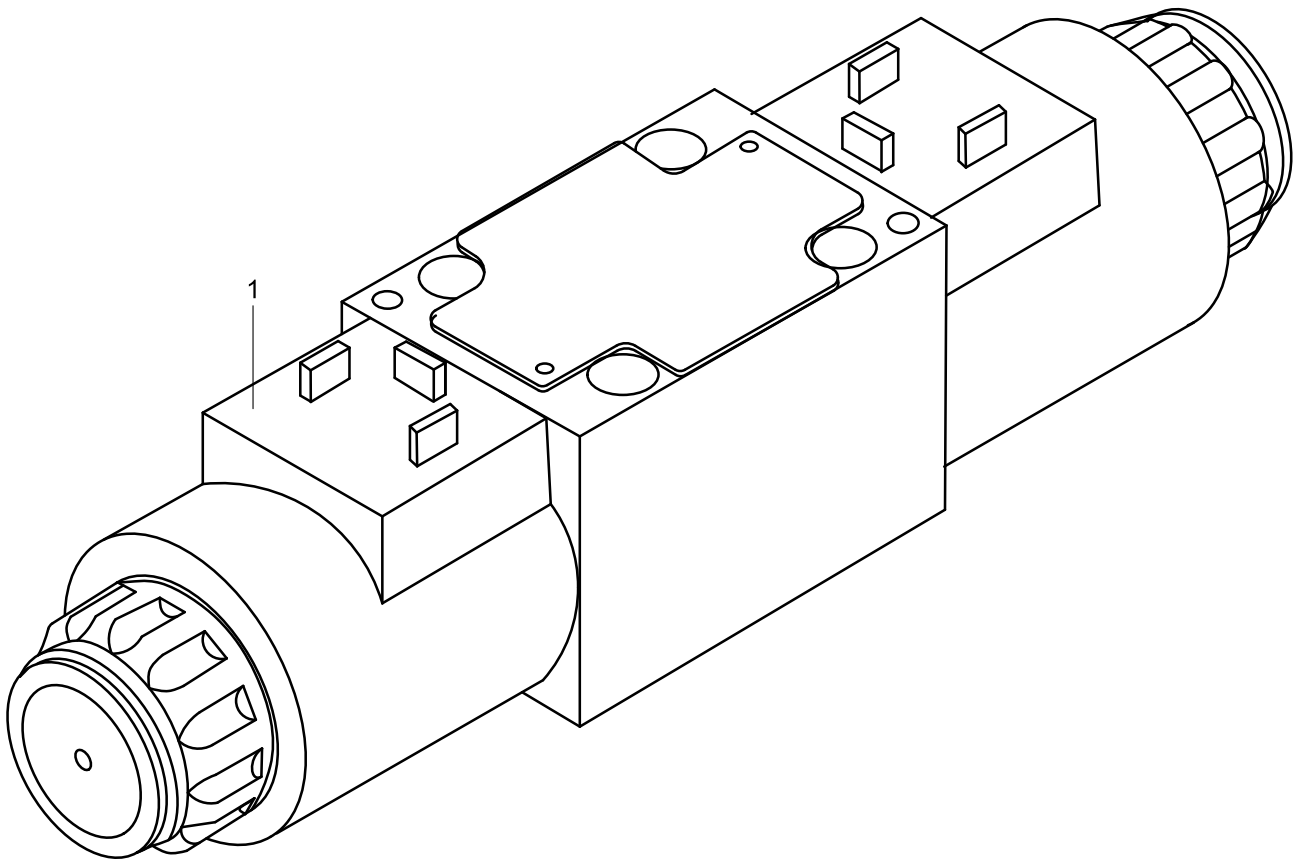

## 电磁换向阀 1010300567

序号	编码	代号	名称	规格	数量
1	1019900486		电磁铁		2

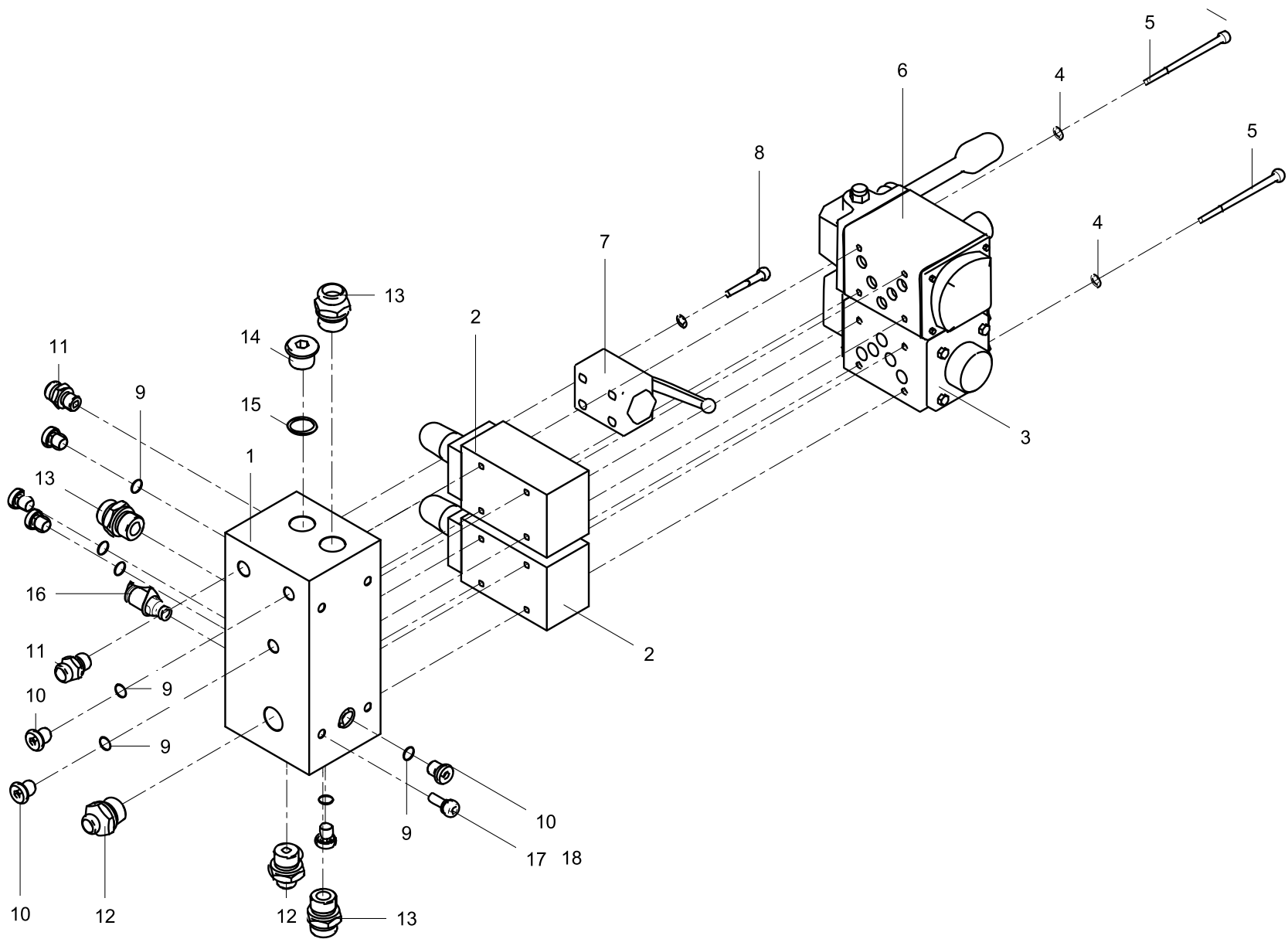



**冷却支腿阀组 000110929A0700000**

序号	编码	代号	名称	规格	数量
1	000110929A0700001		冷却支腿阀块		1
2	1010300569		叠加溢流阀		2
3	1010301284		手动换向阀		1
4	1040300062	GB/T93-1987	垫圈	6	12
5	1040100356	GB/T70.1-2000	螺钉	M6×90-8.8	8
6	1010300665		手动换向阀		1
7	1010300543		板式球阀		1
8	1040100272	GB/T70.1-2000	螺钉	M6×40-8.8	4
9	1081000479		菱形密封圈		8
10	1140101583		螺塞		8
11	1140101662		端直通接头		2
12	1140103506		端直通接头		2
13	1140101724		端直通接头		3
14	1140101567		螺塞		1
15	1081000485		菱形密封圈		1
16	1019900048		测压接头		1
17	1040300063	GB/T93-1987	垫圈	8	4
18	1040000267	GB/T5783-2000	螺栓	M8×20-8.8	4

带快换高低压控制阀组 000110929A0800000

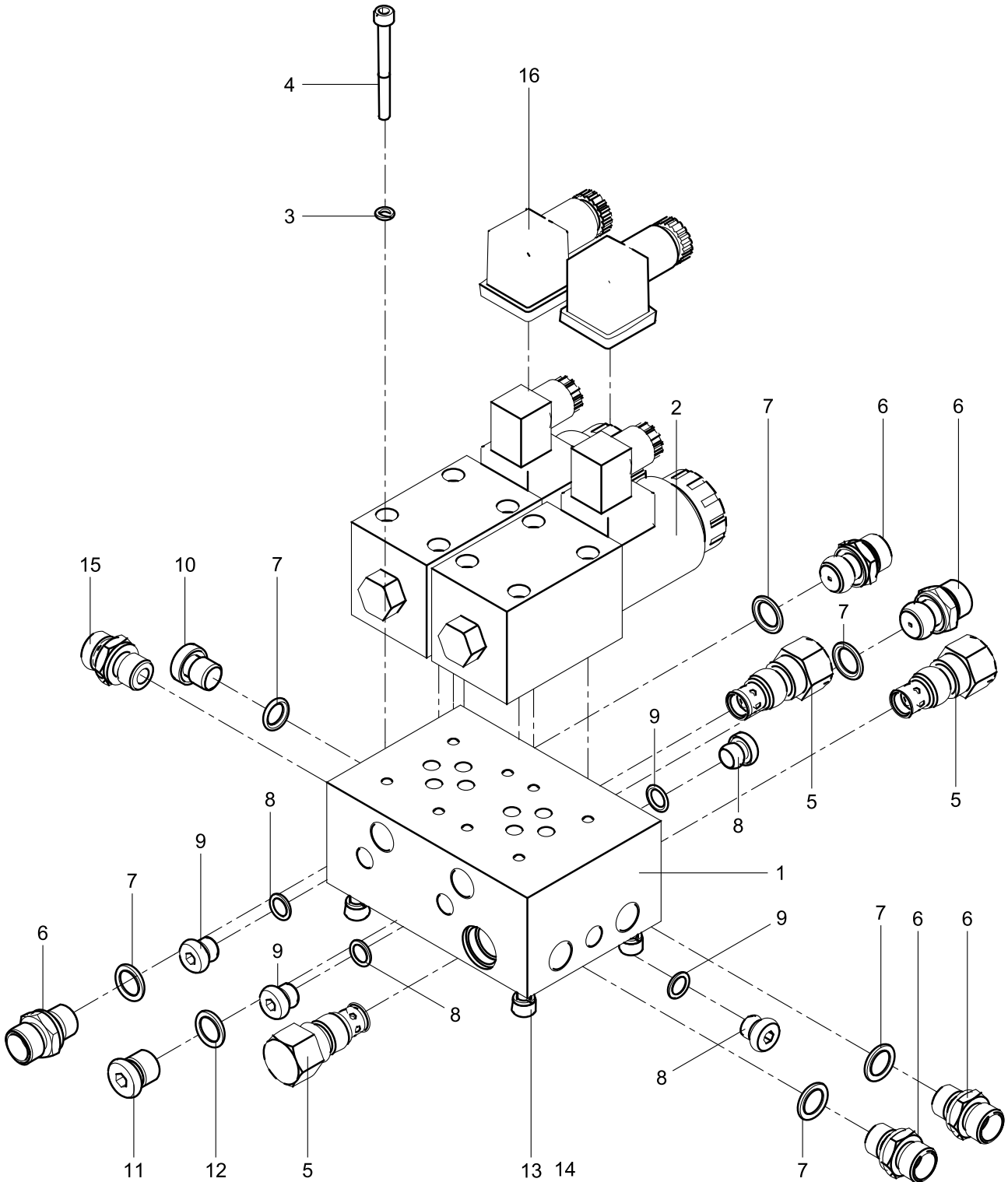

液压系统

**带快换高低压控制阀组 000110929A0800000**

序号	编码	代号	名称	规格	数量
1	000110918A0200001		带快换高低压控制阀块		1
2	1010300566		电磁换向阀		1
3	1040300060	GB/T93-1987	垫圈	5	8
4	1040100030	GB/T70.1-2000	螺钉	M5×50-8.8	8
5	1010300557		单向阀		3
6	1081000480		菱形密封圈		6
7	000198930A1000007	0162118B1500	阻尼接头	M14×1.5/M16×1.5	5
8	1081000478		菱形密封圈		4
9	1140101557		螺塞		4
10	1140101558		螺塞		1
11	1140101583		螺塞		1
12	1081000479		菱形密封圈		1
13	1040300062	GB/T93-1987	垫圈	6	4
14	1040100055	GB/T70.1-2000	螺钉	M6×20-8.8	4
15	1140101662		端直通过接头		1
16	1019900244		插头		1

电磁换向阀 1010300566

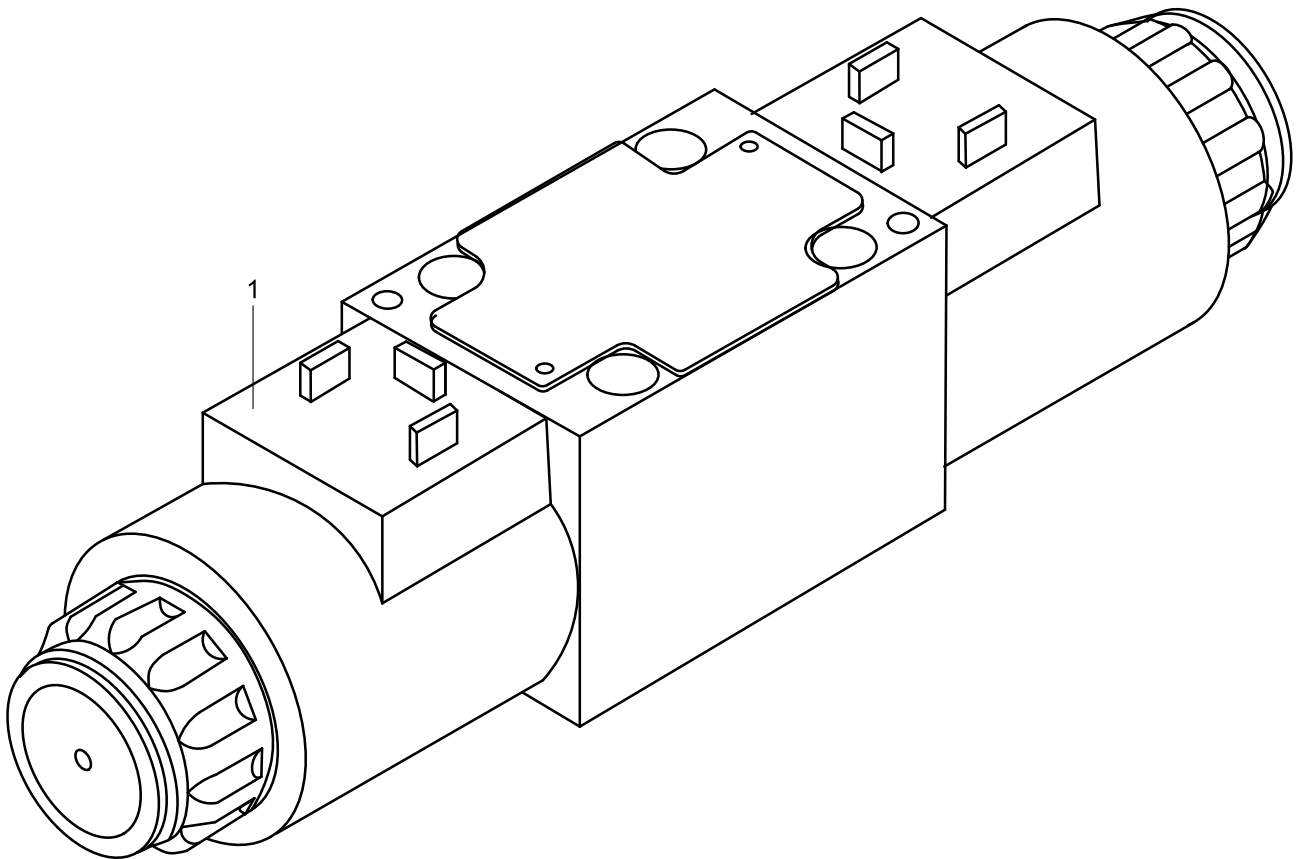

## 电磁换向阀 1010300566

序号	编码	代号	名称	规格	数量
1	1019900491		电磁铁		2

蓄能器阀组 000110929A0900000

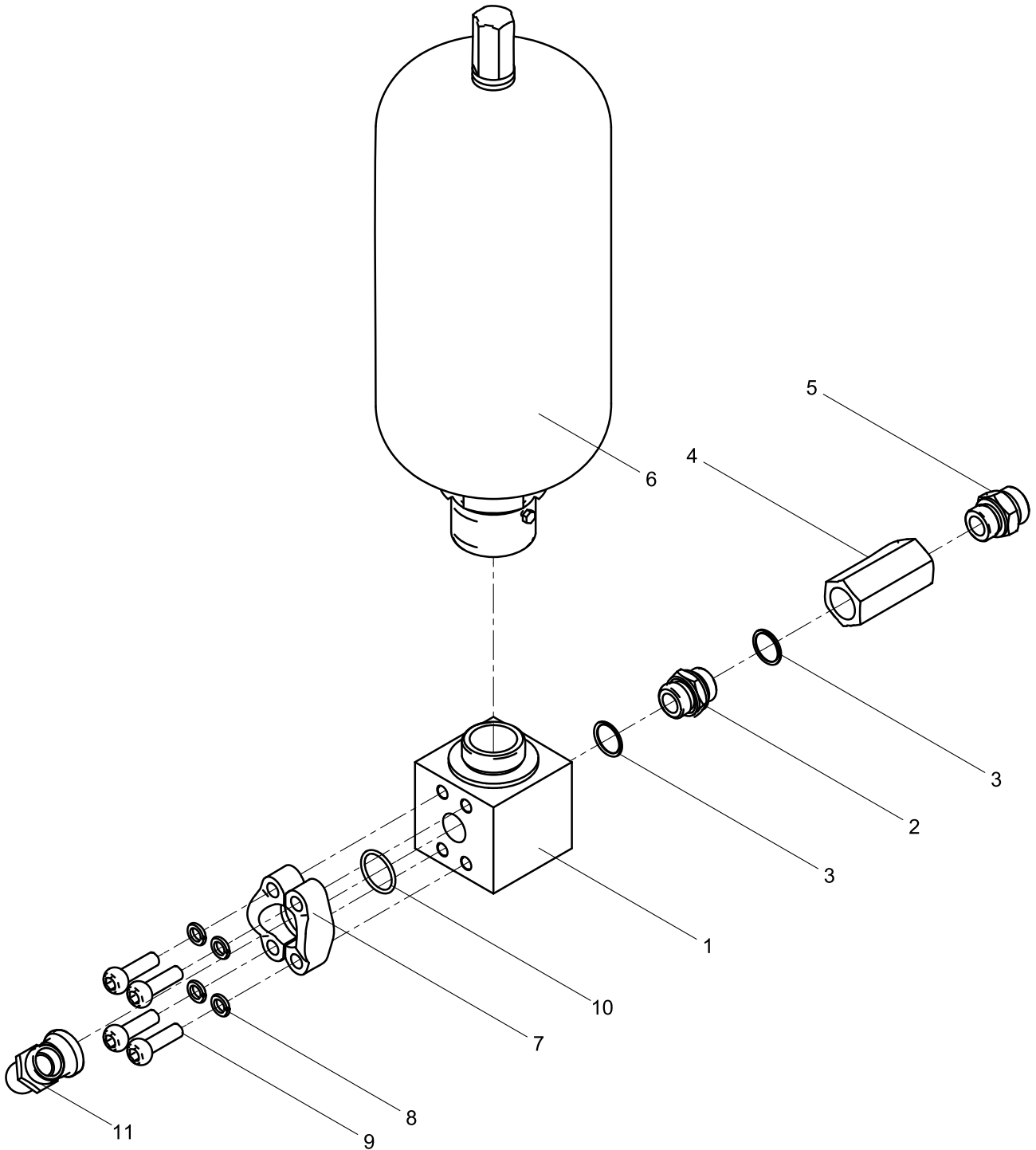

液压系统

**蓄能器阀组 000110929A0900000**

序号	编码	代号	名称	规格	数量
1	000110929A0900001		蓄能器阀块		1
2	000198930A1200004	0010918A0011	接头体M33×2	M33×2/M33×2	1
3	1081000487		菱形密封圈		2
4	1010300542		单向阀		1
5	1140101647		端直通接头		1
6	1010800020		蓄能器		1
7	1140101920		法兰哈夫		1
8	1040300068	GB/T93-1987	垫圈	14	4
9	1040100017	GB/T70.1-2000	螺钉	M14×45-8.8	4
10	1081002689		O形密封圈		1
11	000110929A0900002		直角法兰接头	1 1/4/M42×2	1

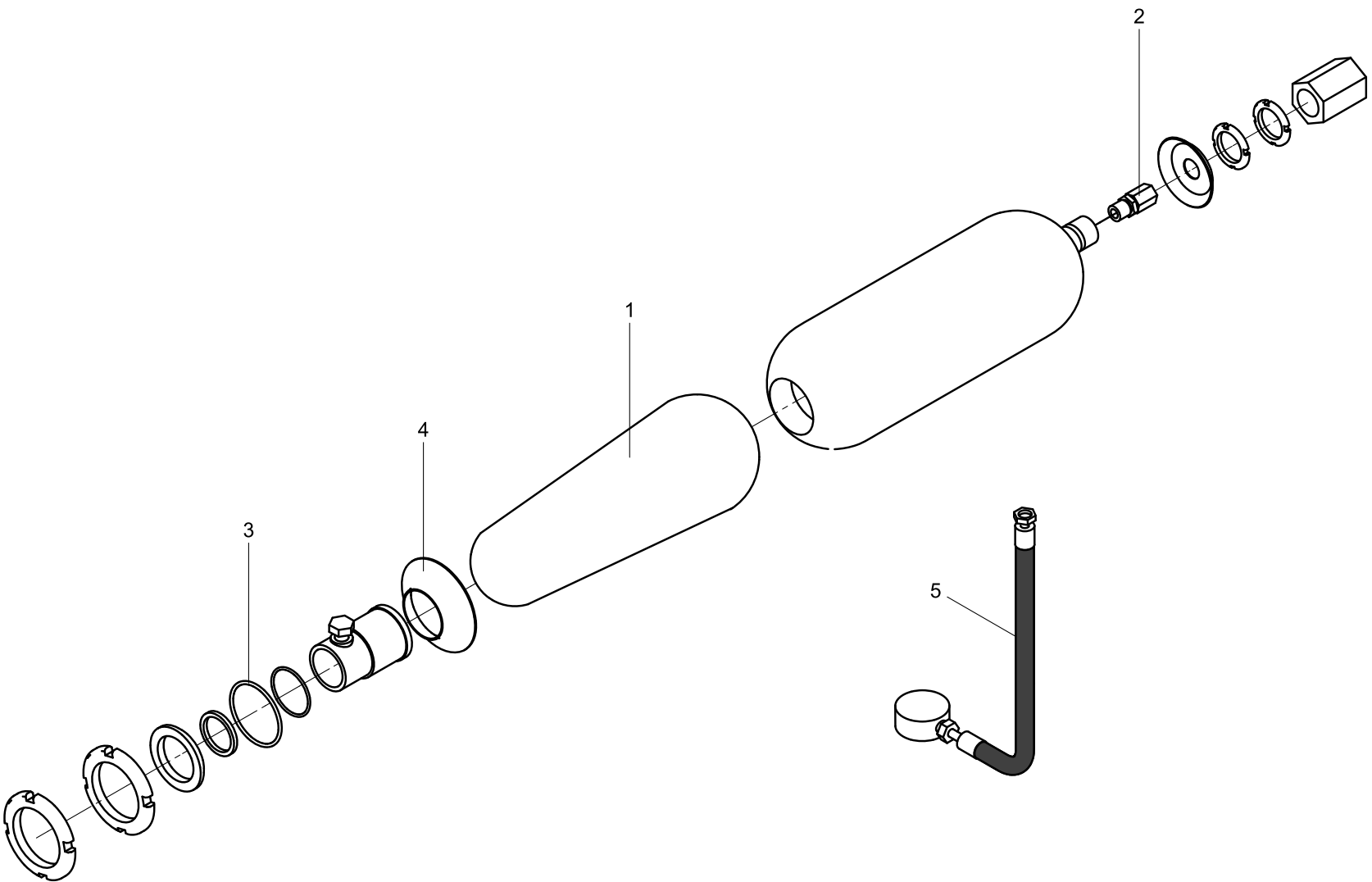



**蓄能器 1010800020**

序号	编码	代号	名称	规格	数量
1	1079900357		皮囊		1
2	1070500261		充气阀		1
3	1010800069		蓄能器密封包		1
4	1019801829		皮碗		1
5	1079900332		充气工具		1

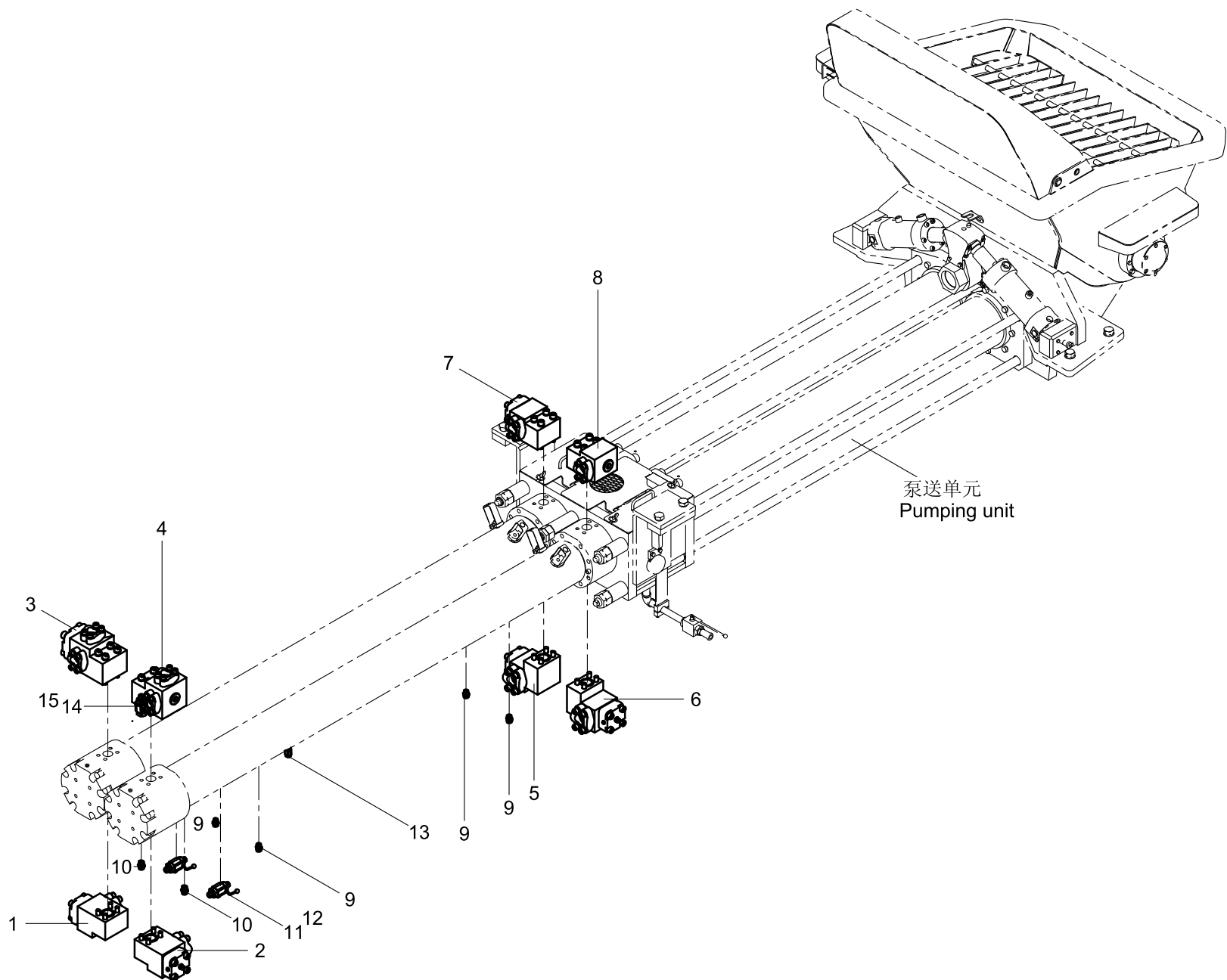

**泵送油缸辅件 000110929A1000000**

序号	编码	代号	名称	规格	数量
1	000110929A1010000		无杆腔左侧进油插 装阀组		1
2	000110929A1020000		无杆腔右侧进油插 装阀组		1
3	000110929A1030000		无杆腔左侧连通插 装阀组		1
4	000110929A1040000		无杆腔右侧连通阀组		1
5	000110929A1050000		有杆腔左侧进油插 装阀组		1
6	000110929A1060000		有杆腔右侧进油插 装阀组		1
7	000110929A1070000		有杆腔左侧连通插 装阀组		1
8	000110929A1080000		有杆腔右侧连通阀组		1
9	1010300577		单向阀		4
10	1140101464		端直通接头		2
11	1010300541		球阀		2
12	1140101465		端直通接头		4
13	1140101478		直角组合接头		4
14	1140101662		端直通接头		2
15	1140101487		三通组合接头		1

无杆腔左侧进油插装阀组 000110929A1010000

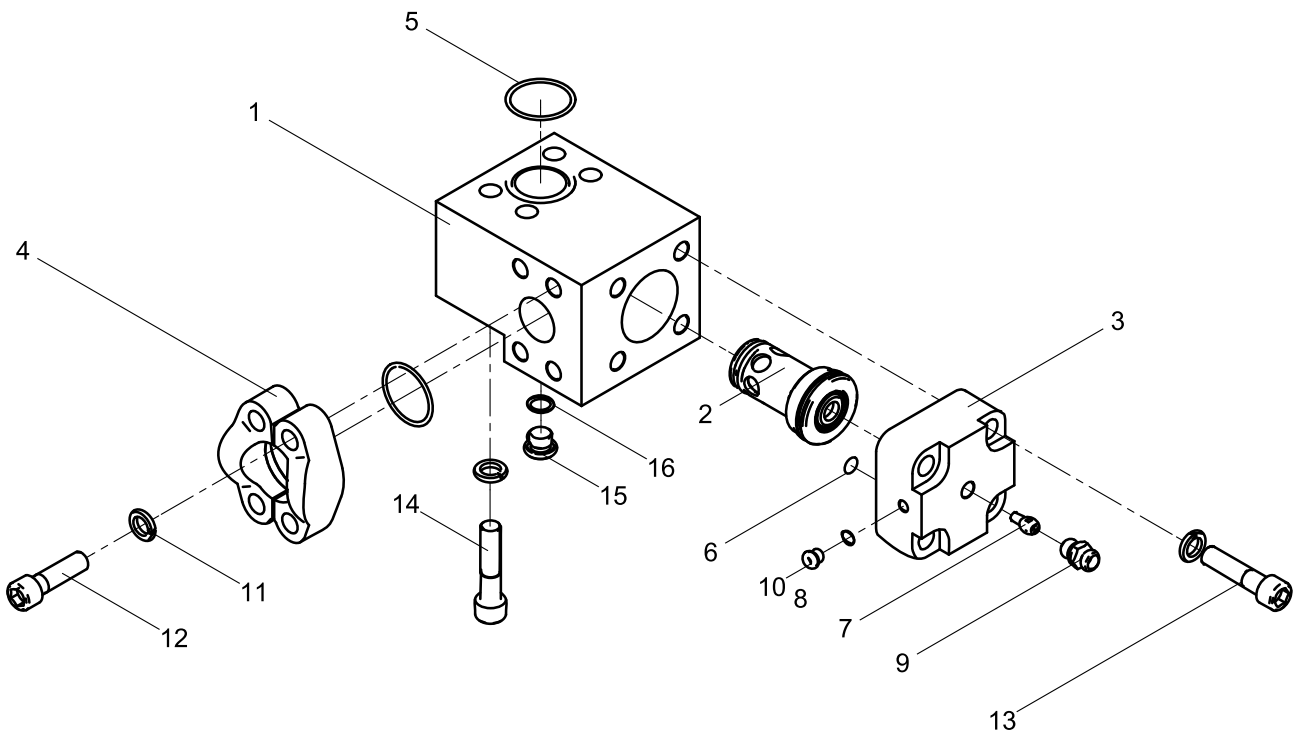

液压系统

**无杆腔左侧进油插装阀组 000110929A1010000**

序号	编码	代号	名称	规格	数量
1	000110929A1010001		无杆腔左侧进油插装阀块		1
2	1010300579		二通插装阀芯		1
3	000110118A0000016	0012818C0003	盖板		1
4	1140101606		1 1/2"SAE高压法兰片		1
5	1081000475		O形密封圈		2
6	1081000539	GB/T3452.1-1992	O形密封圈	10×1.8	1
7	000110118A0000014	0016118A0003	阻尼塞		1
8	1081000478		菱形密封圈		1
9	1140101662		端直通接头		1
10	1140101557		螺塞		1
11	1040300065	GB/T93-1987	垫圈	16	12
12	1040100382	GB/T70.1-2000	螺钉	M16×55-8.8	4
13	1040100049	GB/T70.1-2000	螺钉	M16×65-8.8	4
14	1040100428	GB/T70.1-2000	螺钉	M16×90-8.8	4
15	1140101566		螺塞		1
16	1081000483		菱形密封圈		1

无杆腔右侧进油插装阀组 000110929A1020000

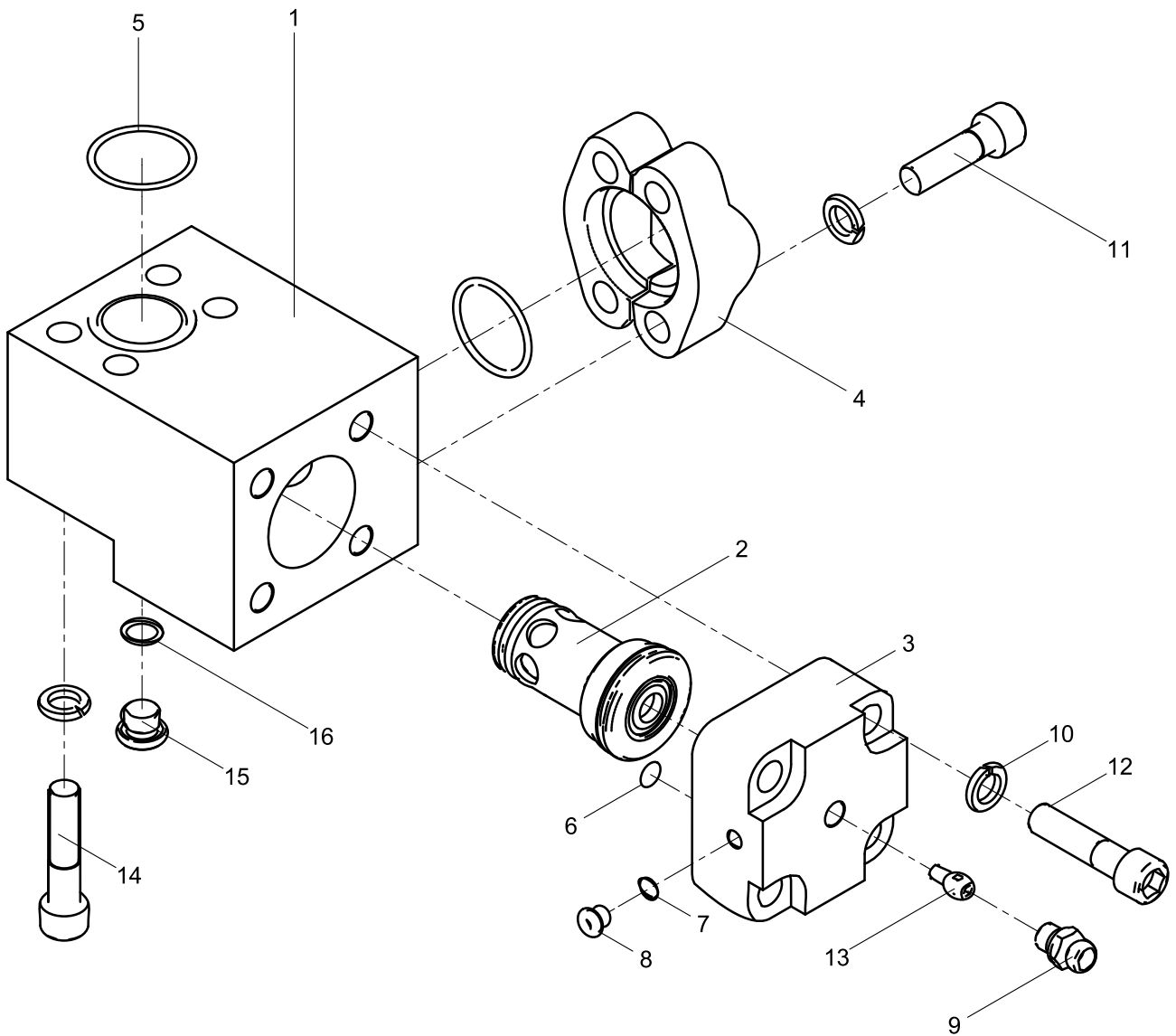

液压系统

**无杆腔右侧进油插装阀组 000110929A1020000**

序号	编码	代号	名称	规格	数量
1	000110929A1020001		无杆腔右侧进油插装阀块		1
2	1010300579		二通插装阀芯		1
3	000110118A0000016	0012818C0003	盖板		1
4	1140101606		1 1/2"SAE高压法兰片		1
5	1081000475		O形密封圈		2
6	1081000539	GB/T3452.1-1992	O形密封圈	10×1.8	1
7	1081000478		菱形密封圈		1
8	1140101557		螺塞		1
9	1140101662		端直通接头		1
10	1040300065	GB/T93-1987	垫圈	16	12
11	1040100382	GB/T70.1-2000	螺钉	M16×55-8.8	4
12	1040100049	GB/T70.1-2000	螺钉	M16×65-8.8	4
13	000110118A0000014	0016118A0003	阻尼塞		1
14	1040100428	GB/T70.1-2000	螺钉	M16×90-8.8	4
15	1140101566		螺塞		1
16	1081000483		菱形密封圈		1

无杆腔左侧连通插装阀组 000110929A1030000

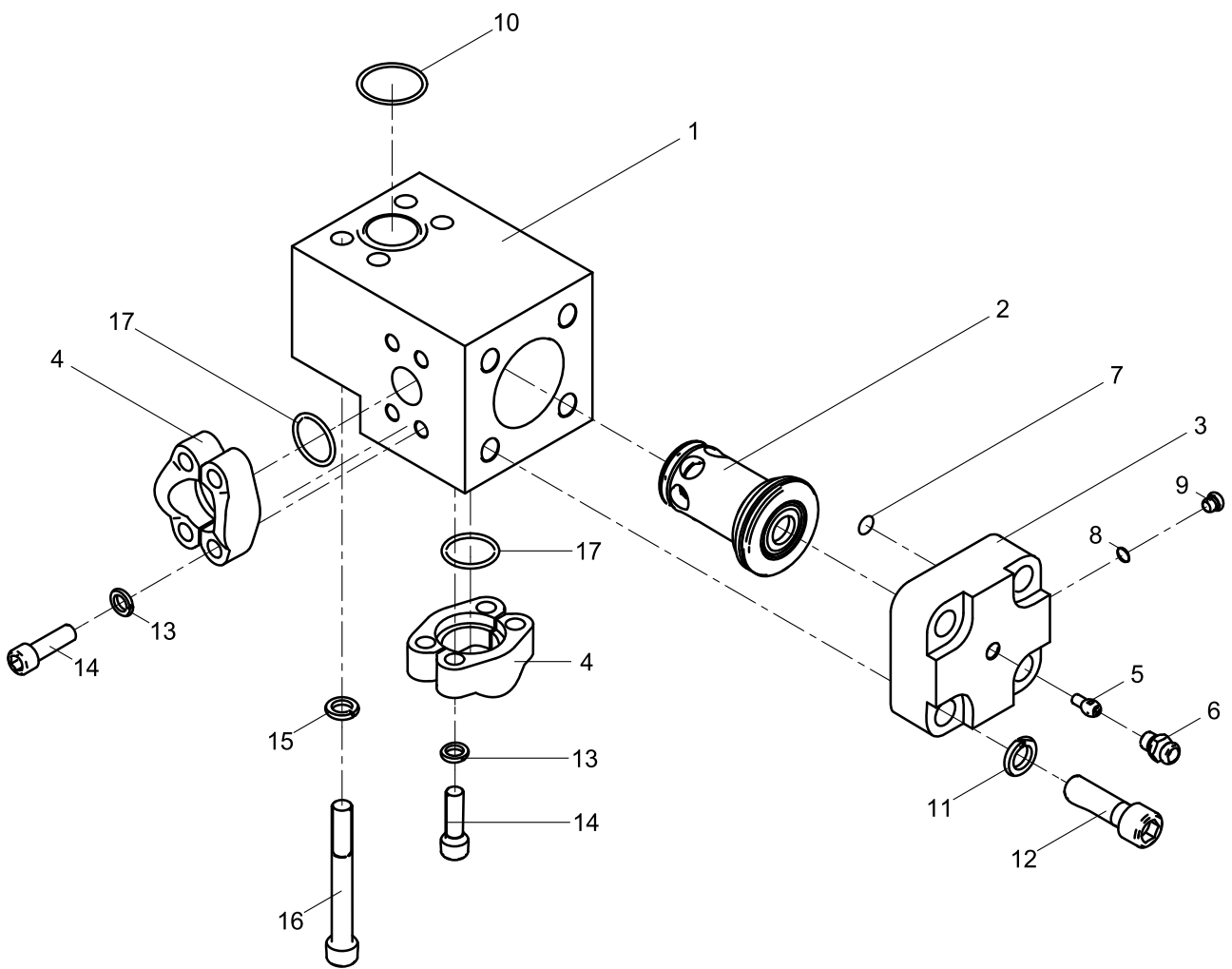

液压系统



**无杆腔左侧连通插装阀组 000110929A1030000**

序号	编码	代号	名称	规格	数量
1	000110929A1030001		无杆腔左侧连通插装阀块		1
2	1010300580		插装阀芯		1
3	000110118A0000018	0016118A0002	盖板		1
4	1140101920		法兰哈夫		2
5	000110118A0000014	0016118A0003	阻尼塞		1
6	1140101662		端直通接头		1
7	1081000540	GB/T3452.1-1992	O形密封圈	11.8×1.8	1
8	1081000478		菱形密封圈		1
9	1140101557		螺塞		1
10	1081000475		O形密封圈		1
11	1040300038	GB/T93-1987	垫圈	20	4
12	1040100402	GB/T70.1-2000	螺钉	M20×65-8.8	4
13	1040300068	GB/T93-1987	垫圈	14	8
14	1040100017	GB/T70.1-2000	螺钉	M14×45-8.8	8
15	1040300065	GB/T93-1987	垫圈	16	4
16	1040100429	GB/T70.1-2000	螺钉	M16×130-8.8	4
17	1081002689		O形密封圈		2

无杆腔右侧连通阀组 000110929A1040000

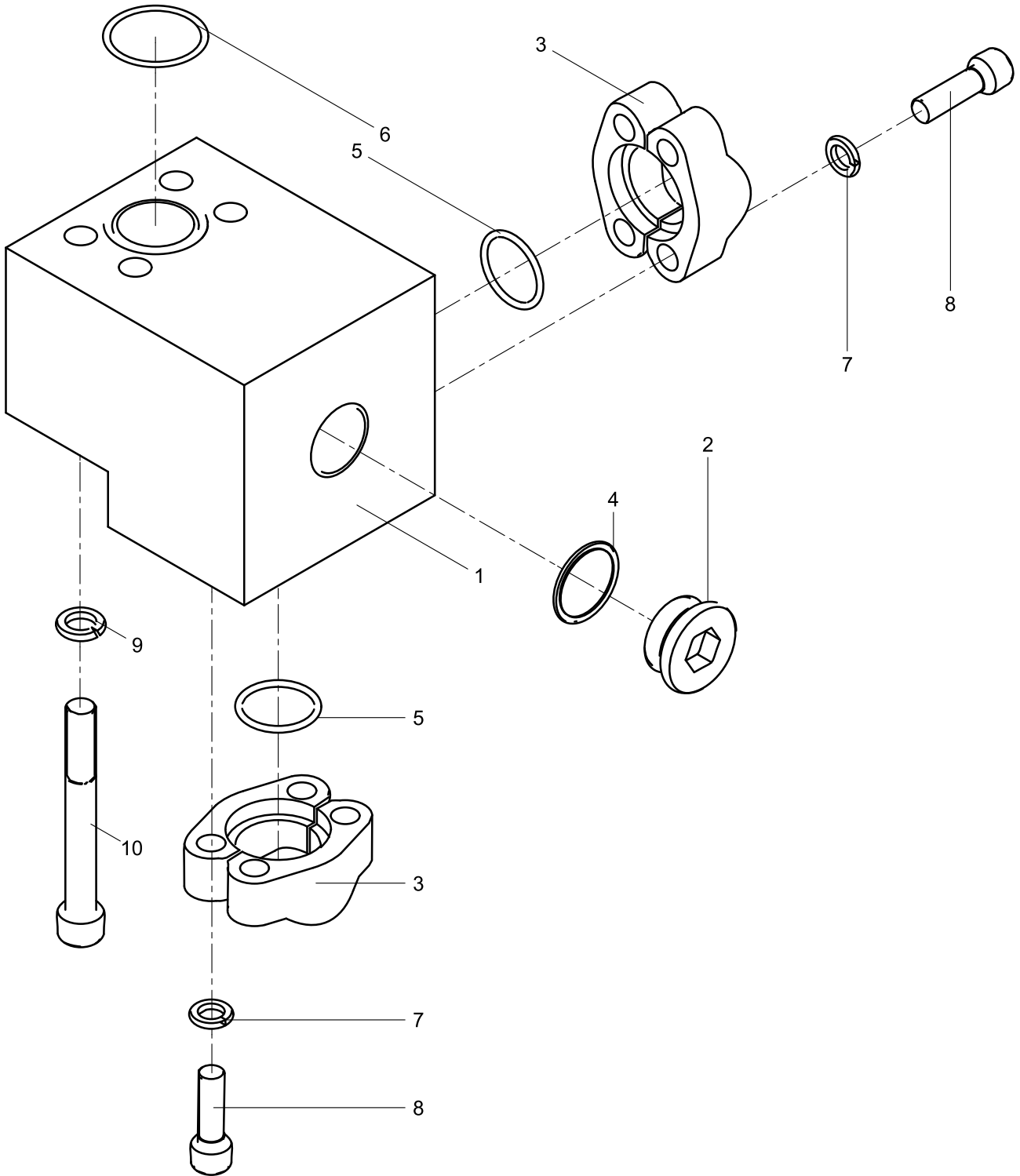

液压系统

**无杆腔右侧连通阀组 000110929A1040000**

序号	编码	代号	名称	规格	数量
1	000110929A1040001		无杆腔右侧连通阀块		1
2	1140101559		螺塞		1
3	1140101920		法兰哈夫		2
4	1081000488		菱形密封圈		1
5	1081002689		O形密封圈		2
6	1081000475		O形密封圈		1
7	1040300068	GB/T93-1987	垫圈	14	8
8	1040100017	GB/T70.1-2000	螺钉	M14×45-8.8	8
9	1040300065	GB/T93-1987	垫圈	16	4
10	1040100429	GB/T70.1-2000	螺钉	M16×130-8.8	4

有杆腔左侧进油插装阀组 000110929A1050000

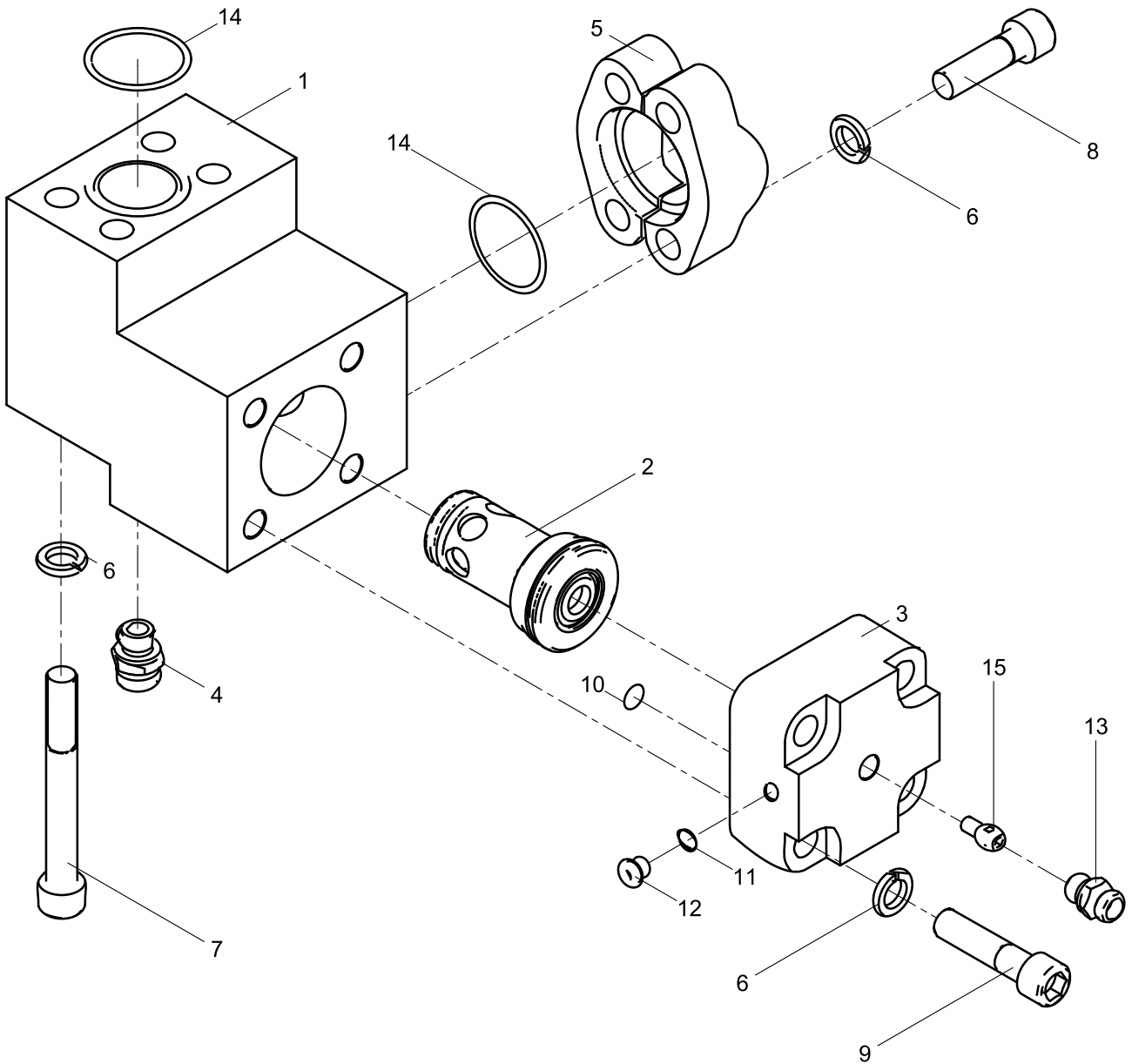

液压系统

**有杆腔左侧进油插装阀组 000110929A1050000**

序号	编码	代号	名称	规格	数量
1	000110929A1050001		有杆腔左侧进油插装阀块		1
2	1010300579		二通插装阀芯		1
3	000110118A0000016	0012818C0003	盖板		1
4	1140101753		端直通接头		1
5	1140101606		1 1/2"SAE高压法兰片		1
6	1040300065	GB/T93-1987	垫圈	16	12
7	1040100429	GB/T70.1-2000	螺钉	M16×130-8.8	4
8	1040100382	GB/T70.1-2000	螺钉	M16×55-8.8	4
9	1040100049	GB/T70.1-2000	螺钉	M16×65-8.8	4
10	1081000539	GB/T3452.1-1992	O形密封圈	10×1.8	1
11	1081000478		菱形密封圈		1
12	1140101557		螺塞		1
13	1140101662		端直通接头		1
14	1081000475		O形密封圈		2
15	000110118A0000014	0016118A0003	阻尼塞		1

有杆腔右侧进油插装阀组 000110929A1060000

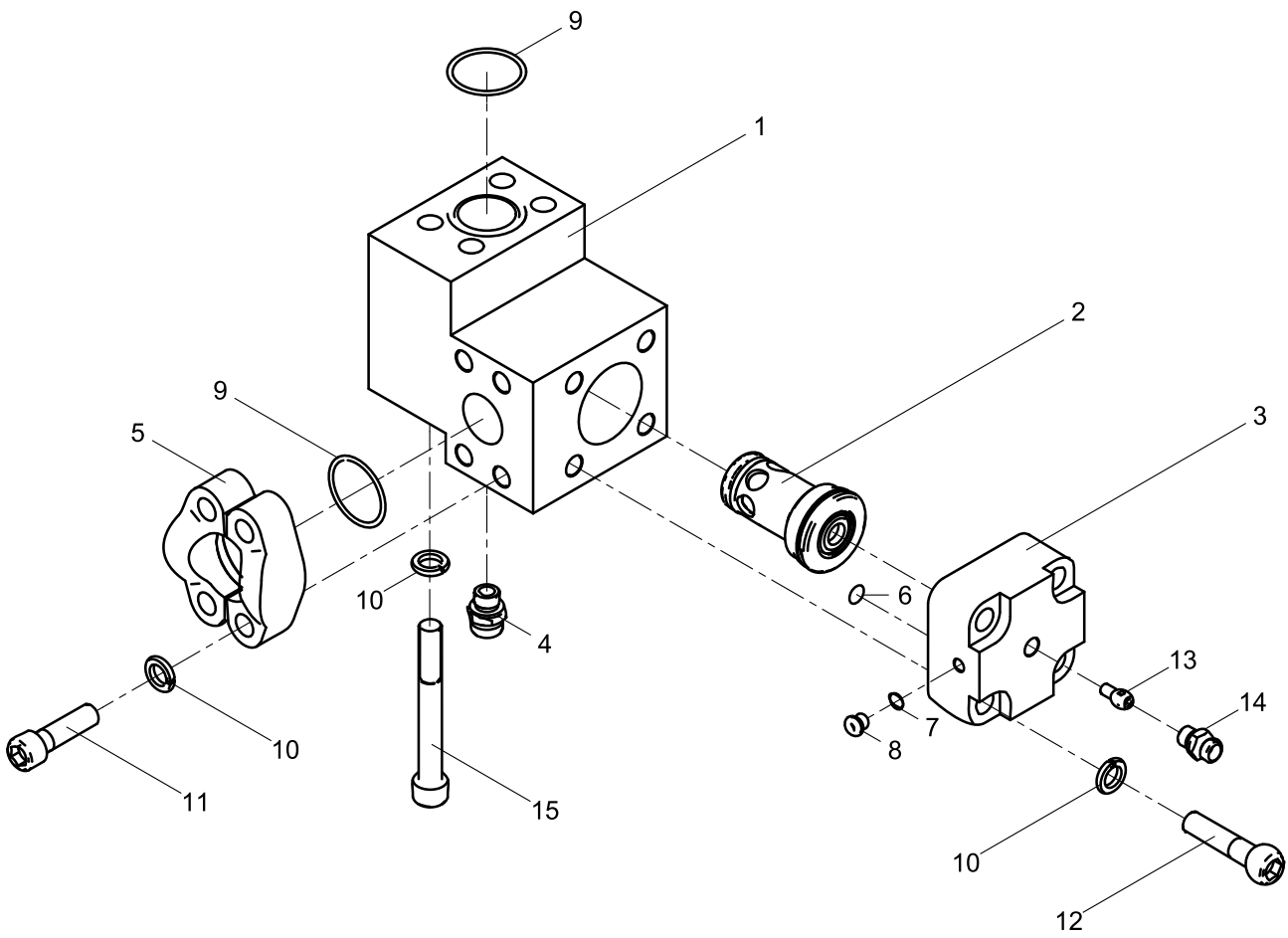

液压系统

**有杆腔右侧进油插装阀组 000110929A1060000**

序号	编码	代号	名称	规格	数量
1	000110929A1060001		有杆腔右侧进油插装阀块		1
2	1010300579		二通插装阀芯		1
3	000110118A0000016	0012818C0003	盖板		1
4	1140101753		端直通接头		1
5	1140101606		1 1/2"SAE高压法兰片		1
6	1081000539	GB/T3452.1-1992	O形密封圈	10×1.8	1
7	1081000478		菱形密封圈		1
8	1140101557		螺塞		1
9	1081000475		O形密封圈		2
10	1040300065	GB/T93-1987	垫圈	16	12
11	1040100382	GB/T70.1-2000	螺钉	M16×55-8.8	4
12	1040100049	GB/T70.1-2000	螺钉	M16×65-8.8	4
13	000110118A0000014	0016118A0003	阻尼塞		1
14	1140101662		端直通接头		1
15	1040100429	GB/T70.1-2000	螺钉	M16×130-8.8	4

有杆腔左侧连通插装阀组 000110929A1070000

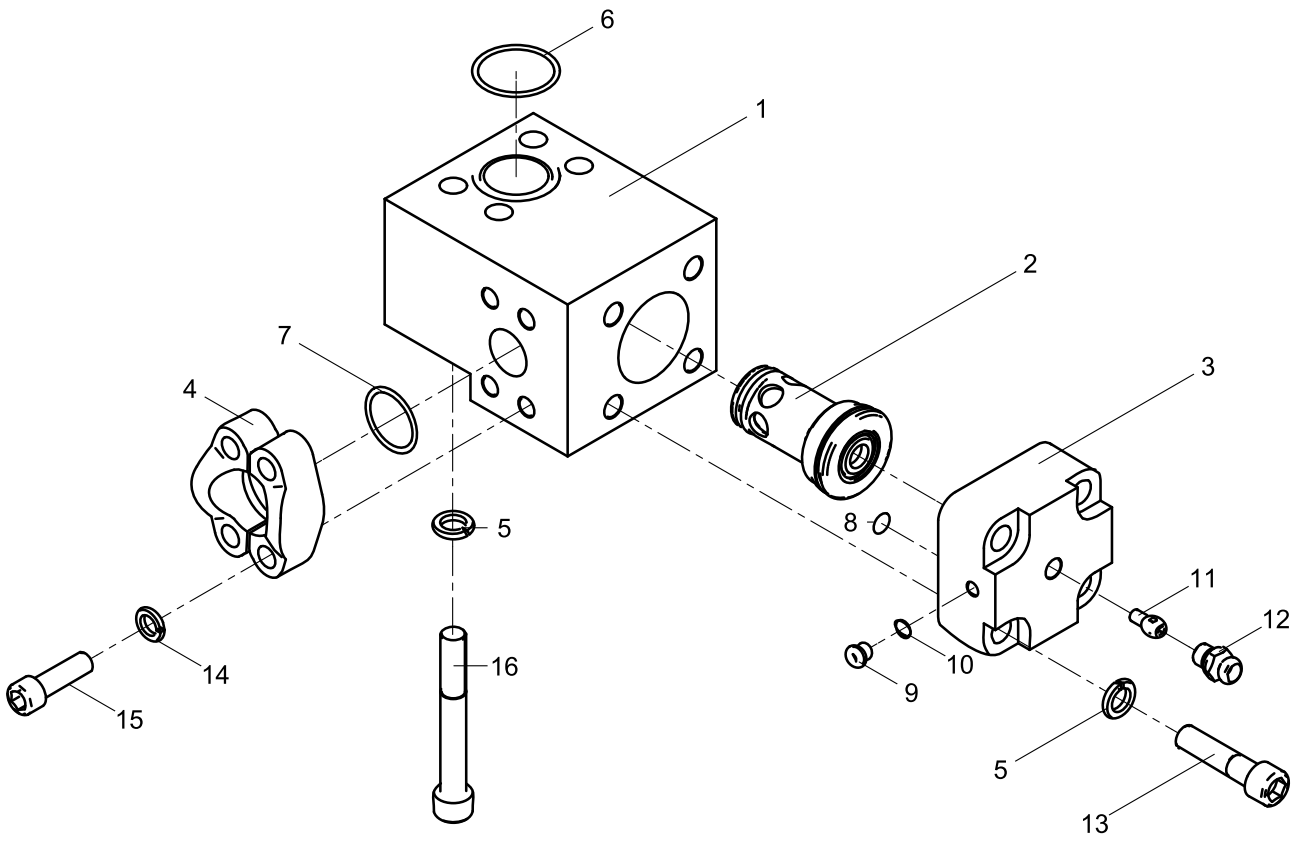

液压系统



**有杆腔左侧连通插装阀组 000110929A1070000**

序号	编码	代号	名称	规格	数量
1	000110929A1070001		有杆腔左侧连通插装阀块		1
2	1010300579		二通插装阀芯		1
3	000110118A0000016	0012818C0003	盖板		1
4	1140101920		法兰哈夫		1
5	1040300065	GB/T93-1987	垫圈	16	8
6	1081000475		O形密封圈		1
7	1081002689		O形密封圈		1
8	1081000539	GB/T3452.1-1992	O形密封圈	10×1.8	1
9	1081000478		菱形密封圈		1
10	1140101557		螺塞		1
11	000110118A0000014	0016118A0003	阻尼塞		1
12	1140101662		端直通接头		1
13	1040100049	GB/T70.1-2000	螺钉	M16×65-8.8	4
14	1040300068	GB/T93-1987	垫圈	14	4
15	1040100017	GB/T70.1-2000	螺钉	M14×45-8.8	4
16	1040000621	GB/T70.1-2000	螺钉	M16×120-8.8	4

有杆腔右侧连通阀组 000110929A1080000

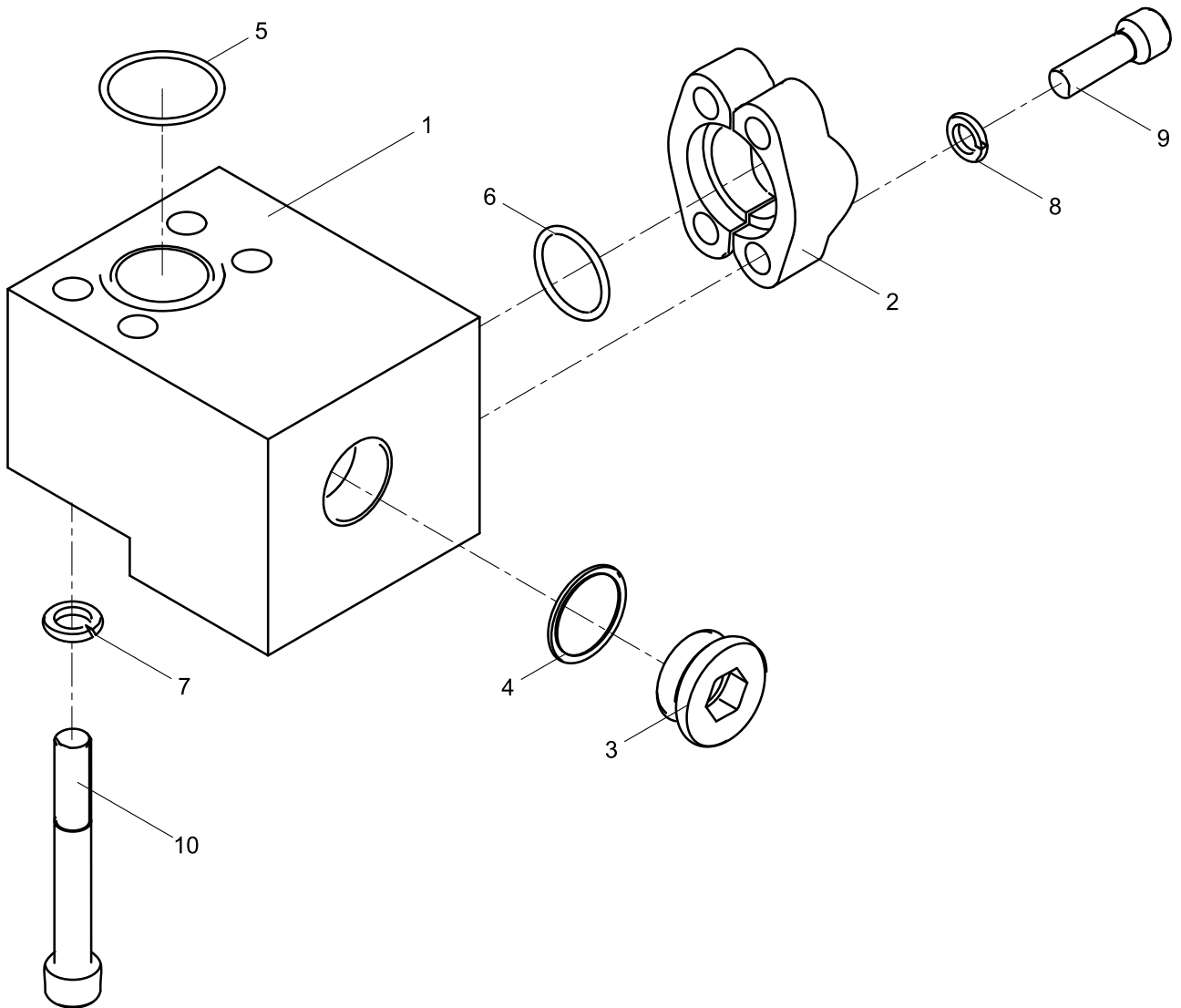

液压系统

**有杆腔右侧连通阀组 000110929A1080000**

序号	编码	代号	名称	规格	数量
1	000110929A1080001		有杆腔右侧连通阀块		1
2	1140101920		法兰哈夫		1
3	1140101559		螺塞		1
4	1081000488		菱形密封圈		1
5	1081000475		O形密封圈		1
6	1081002689		O形密封圈		1
7	1040300065	GB/T93-1987	垫圈	16	4
8	1040300068	GB/T93-1987	垫圈	14	4
9	1040100017	GB/T70.1-2000	螺钉	M14×45-8.8	4
10	1040000621	GB/T70.1-2000	螺钉	M16×120-8.8	4

多通阀组 000110929A1100000

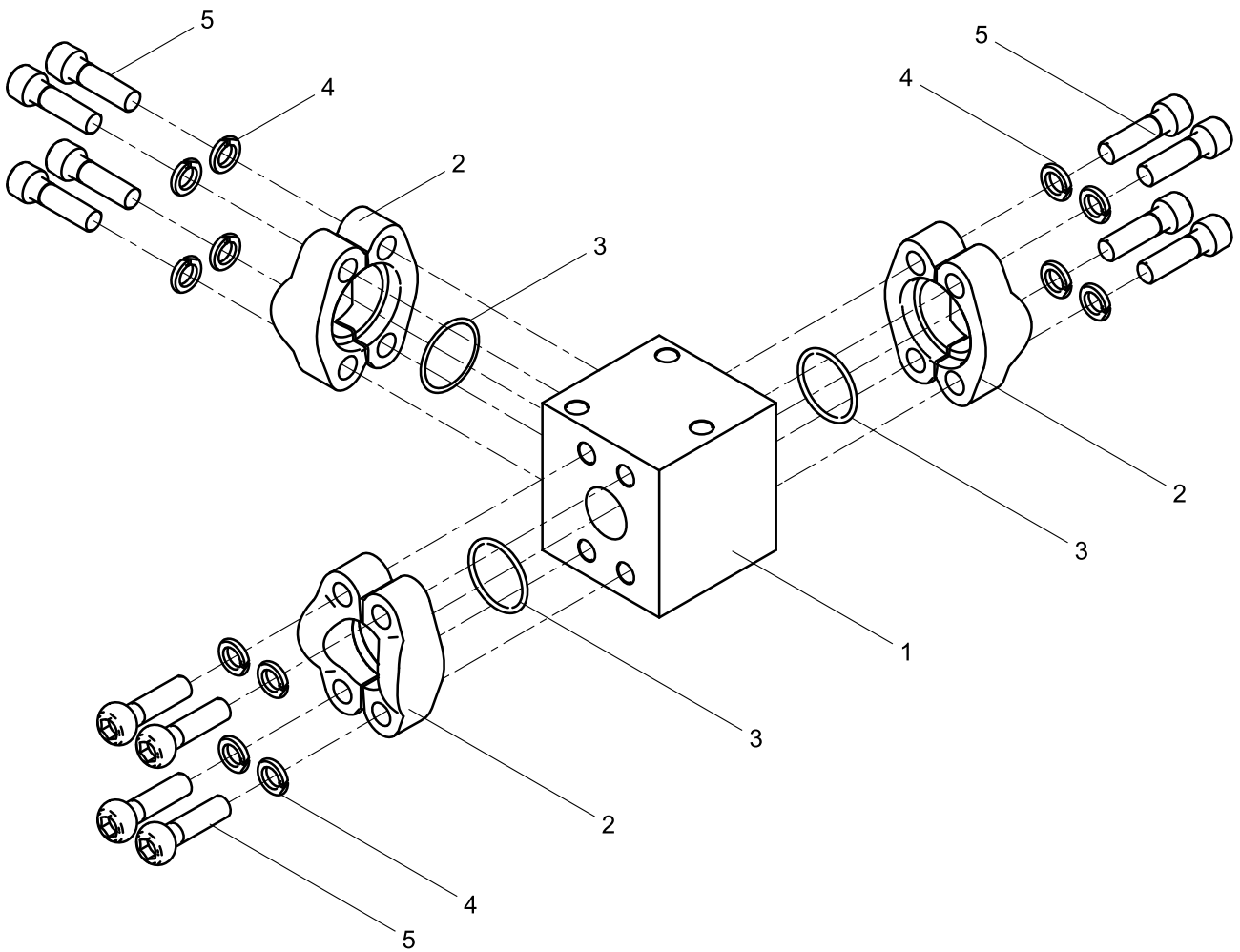

液压系统

**多通阀组 000110929A1100000**

序号	编码	代号	名称	规格	数量
1	000110929A1100001		多通块		1
2	1140101606		1 1/2"SAE高压法兰片		3
3	1081000475		O形密封圈		3
4	1040300065	GB/T93-1987	垫圈	16	12
5	1040100382	GB/T70.1-2000	螺钉	M16×55-8.8	12

液压油箱辅件 000110929A1200000 1/2

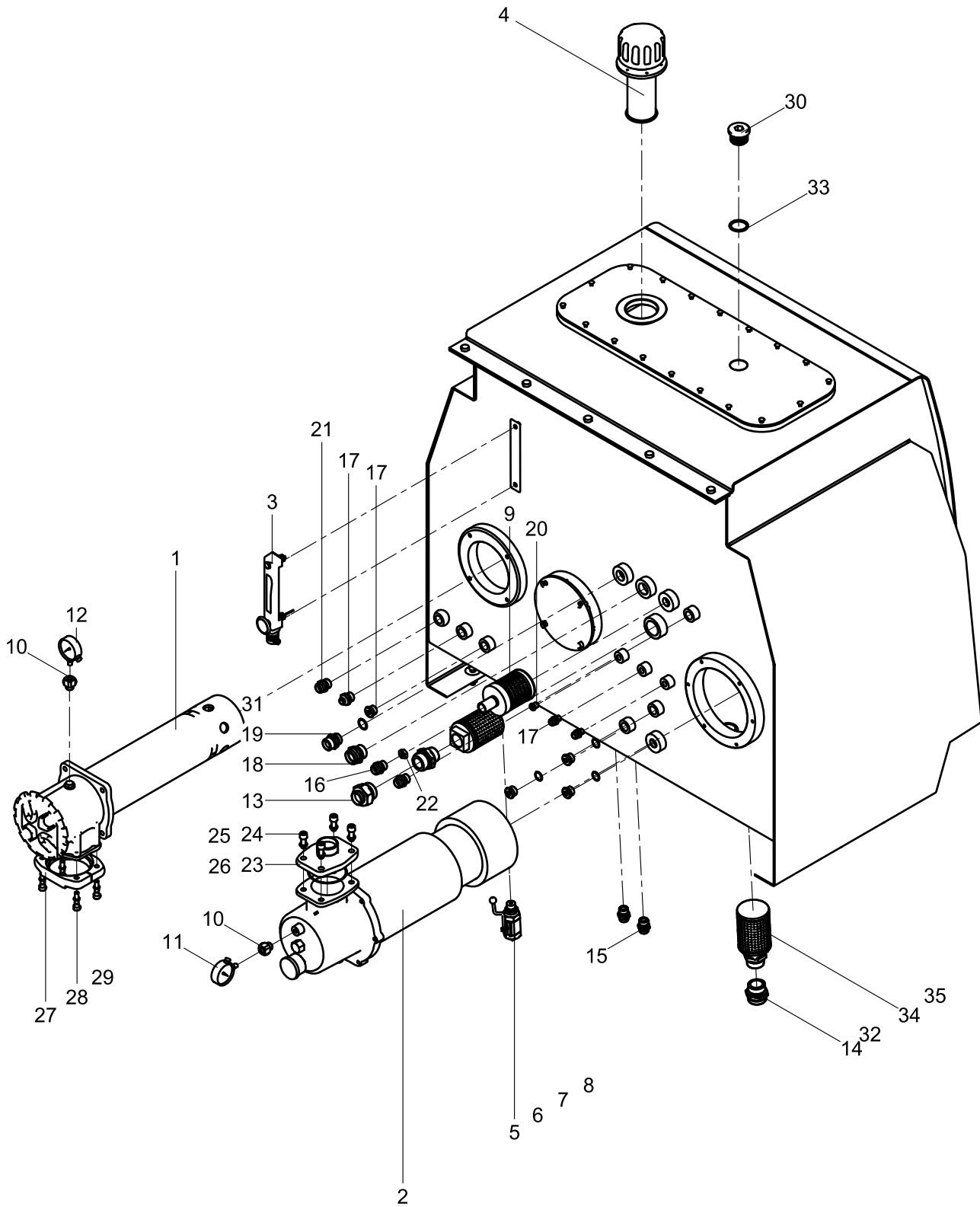

液压系统

**液压油箱辅件 000110929A1200000 1/2**

序号	编码	代号	名称	规格	数量
1	1010600226		吸油过滤器		1
2	1010600042		回油过滤器		1
3	1019900128		液位计		1
4	1010500021		空气滤清器		1
5	000190601A0000003	0010518C0015	接头	M22×1.5/R1/4	1
6	1081000485		菱形密封圈		7
7	1010300563		球阀		1
8	1140101605	GB/T3287-2000	管堵	T8-1/4-Zn	1
9	1010600040		回油扩散滤芯		1
10	000198910A1200009	0011418B0001	真空表接头(18E-20A)	M14×1.5/M18×1.5	2
11	1019900045		真空压力表		1
12	1019900046		真空表		1
13	000198930A0100003	0014820C0001	端直通接头	M42×2/M36×2	1
14	1140101857		端直通接头		1
15	1140101724		端直通接头		5
16	1140101817		端直通接头		1
17	1140101662		端直通接头		3
18	1140101815		端直通接头		1
19	000198930A0100011	0165018B0013	端直通接头	M27×2/M30×2	1
20	1140101558		螺塞		1
21	1140101567		螺塞		6
22	1040200295	GB/T6171-2000	螺母	M27×2-8	1
23	001702918C0600001		回油接头		1
24	1040300054	GB/T93-1987	垫圈	12	4
25	1040100125	GB/T70.1-2000	螺钉	M12×30-8.8	4
26	1081000440	GB/T3452.1-1992	O形密封圈	90×3.55	1
27	000198930A0700003	0016418A0008	法兰哈夫		1
28	1040300067	GB/T93-1987	垫圈	10	4
29	1040100235	GB/T70.1-2000	螺钉	M10×40-8.8	4
30	000198931A1200004	0016118A0004	螺塞M48×2	M48×2	1
31	1081000486		菱形密封圈		1
32	1081000488		菱形密封圈		1

液压油箱辅件 000110929A1200000 2/2

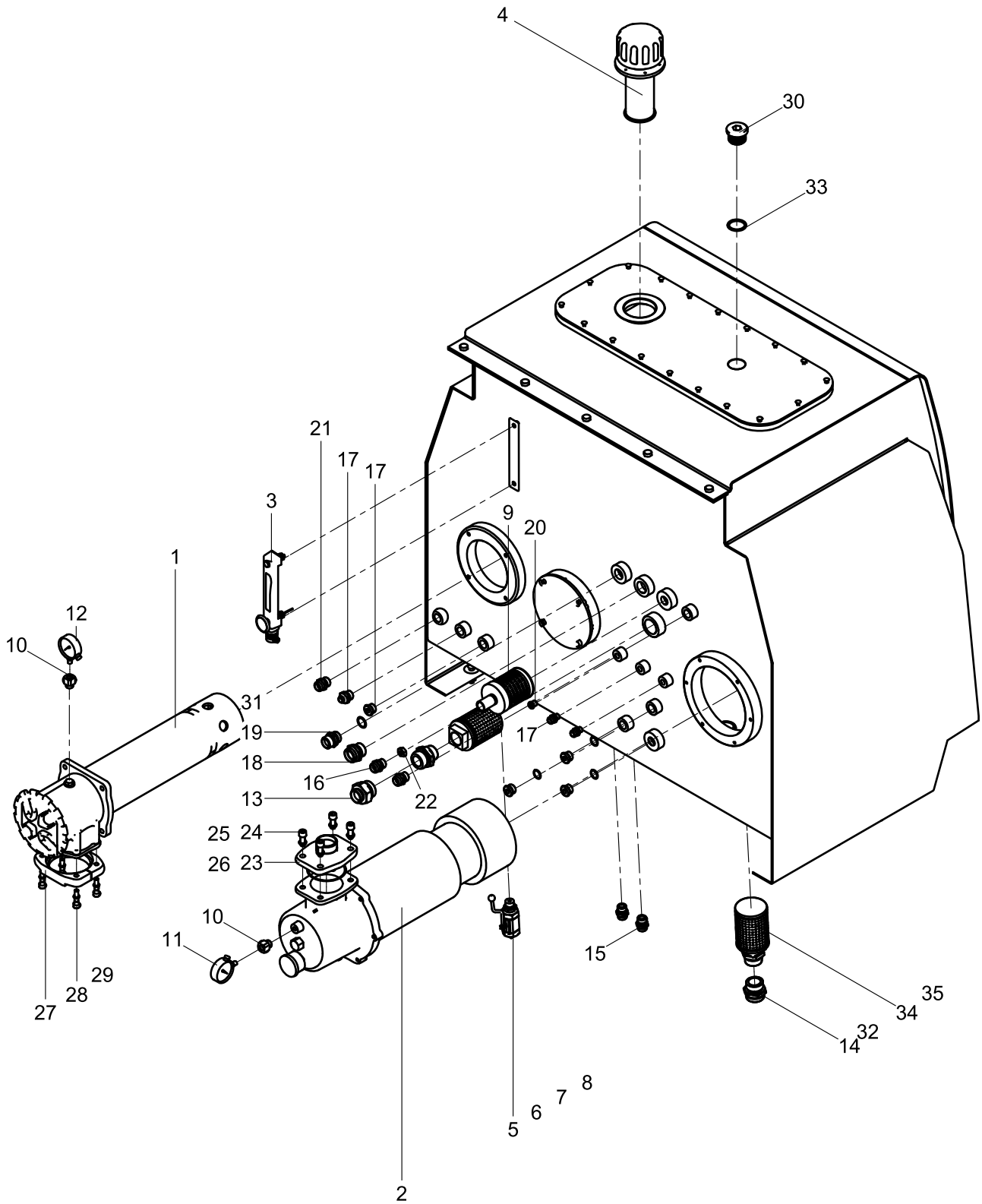

液压系统



## 液压油箱辅件 000110929A1200000 2/2

序号	编码	代号	名称	规格	数量
33	1081000489		菱形密封圈		1
34	001605119A0040100	0161518C1710	扩散器		2
35	000110918A0000007		扩散器接头		2

吸油过滤器 1010600226

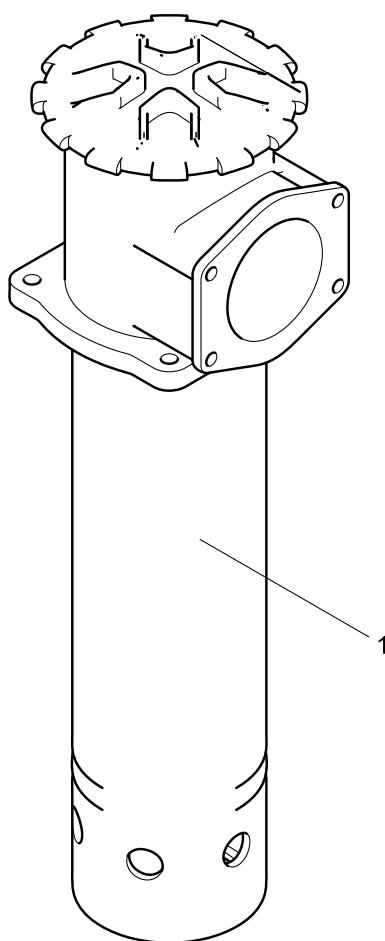

## 吸油过滤器 1010600226

序号	编码	代号	名称	规格	数量
1	1010500090		滤芯		1

回油过滤器 1010600042

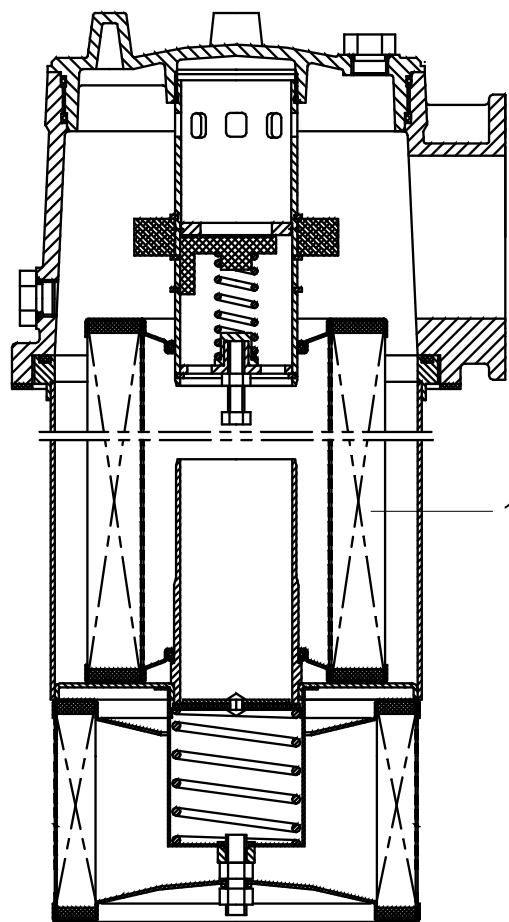

## 回油过滤器 1010600042

序号	编码	代号	名称	规格	数量
1	1010600140		滤芯		1

空气滤清器 1010500021

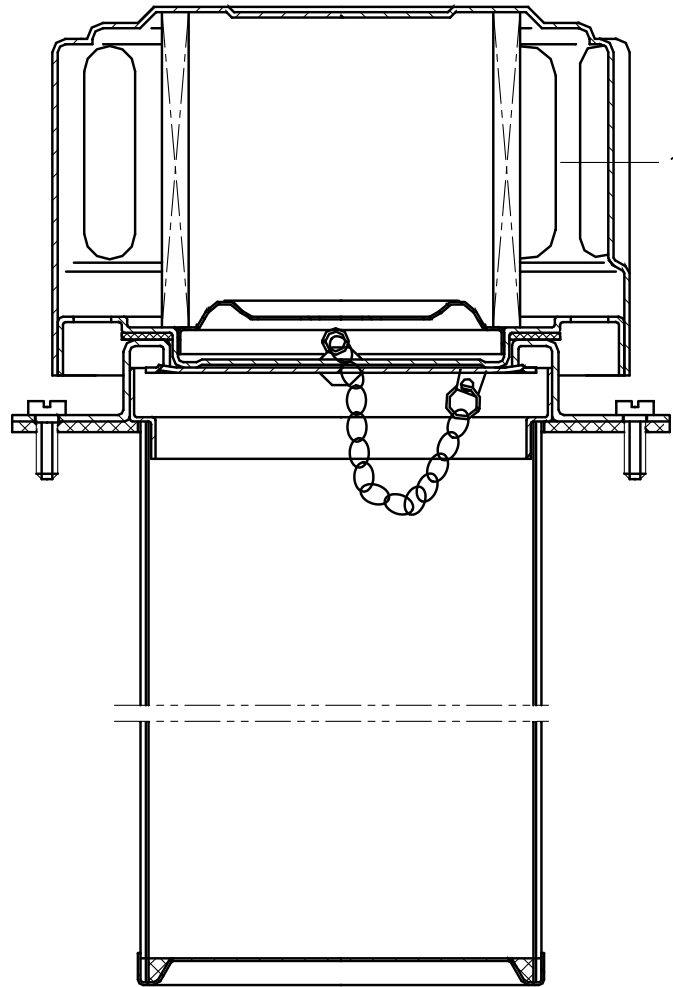

## 空气滤清器 1010500021

序号	编码	代号	名称	规格	数量
1	1019900488		滤清器盖		1

冷却器装配总成 000110929A1300000

液压系统

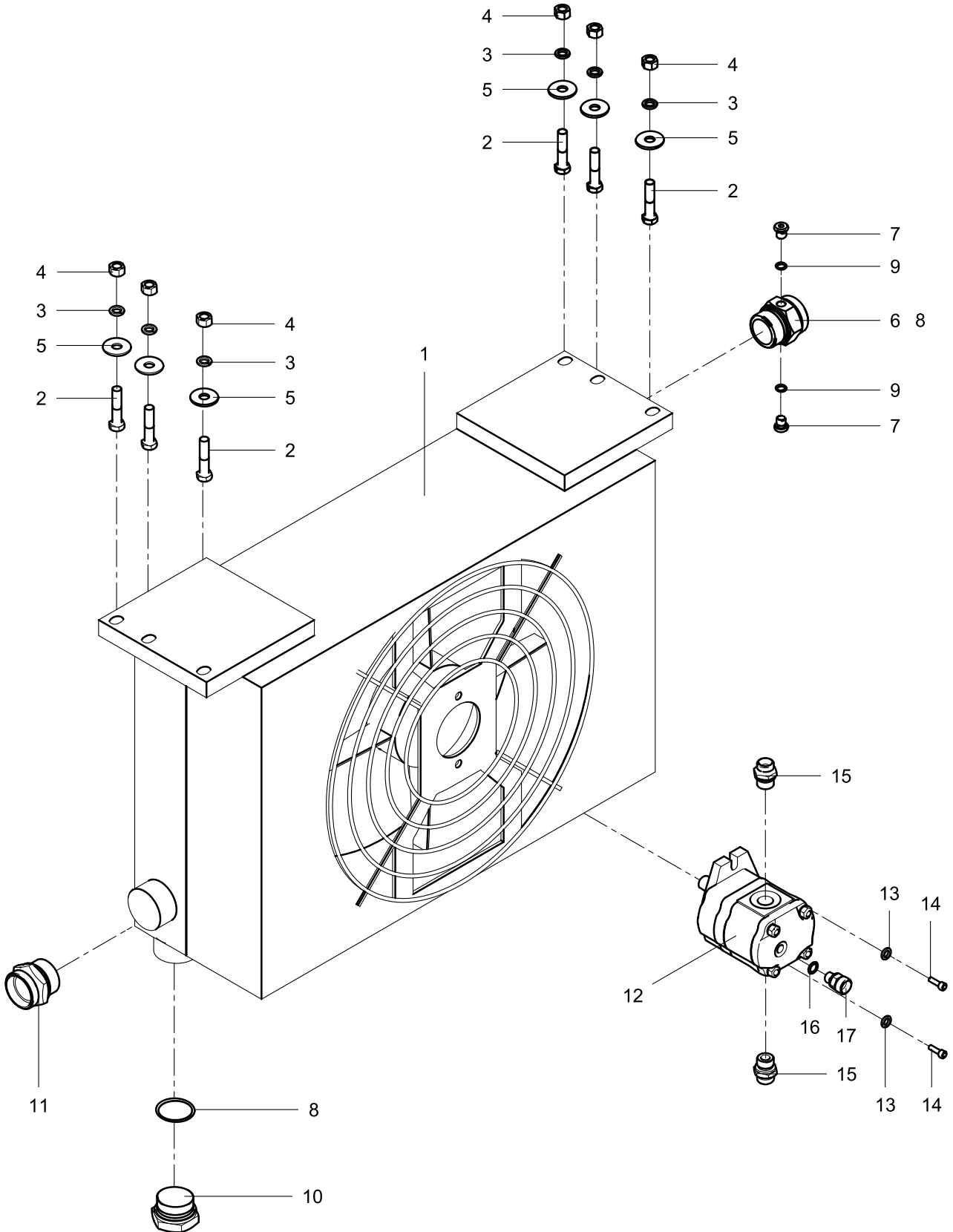



**冷却器装配总成 000110929A1300000**

序号	编码	代号	名称	规格	数量
1	1010400031		冷却器		1
2	1040000767	GB/T5782-2000	螺栓	M12×55-8.8	6
3	1040300054	GB/T93-1987	垫圈	12	6
4	1040200325	GB/T6170-2000	螺母	M12-10	6
5	1040300233	GB/T96.1-2002	垫圈	12-200HV	6
6	000198930A0100047		端直通接头	M48×2/M52×2	1
7	1140101583		螺塞		2
8	1081000489		菱形密封圈		2
9	1081000479		菱形密封圈		2
10	000198931A1200004	0016118A0004	螺塞M48×2	M48×2	1
11	1140102457		端直通接头		1
12	1010100061		液压马达		1
13	1040300067	GB/T93-1987	垫圈	10	2
14	1040100071	GB/T70.1-2000	螺钉	M10×25-8.8	2
15	1140101724		端直通接头		2
16	1081000480		菱形密封圈		1
17	000198930A0100005	0165020B0008	端直通接头	G1/4/M22×1.5	1

液压锁装配总成 000110929A1400000

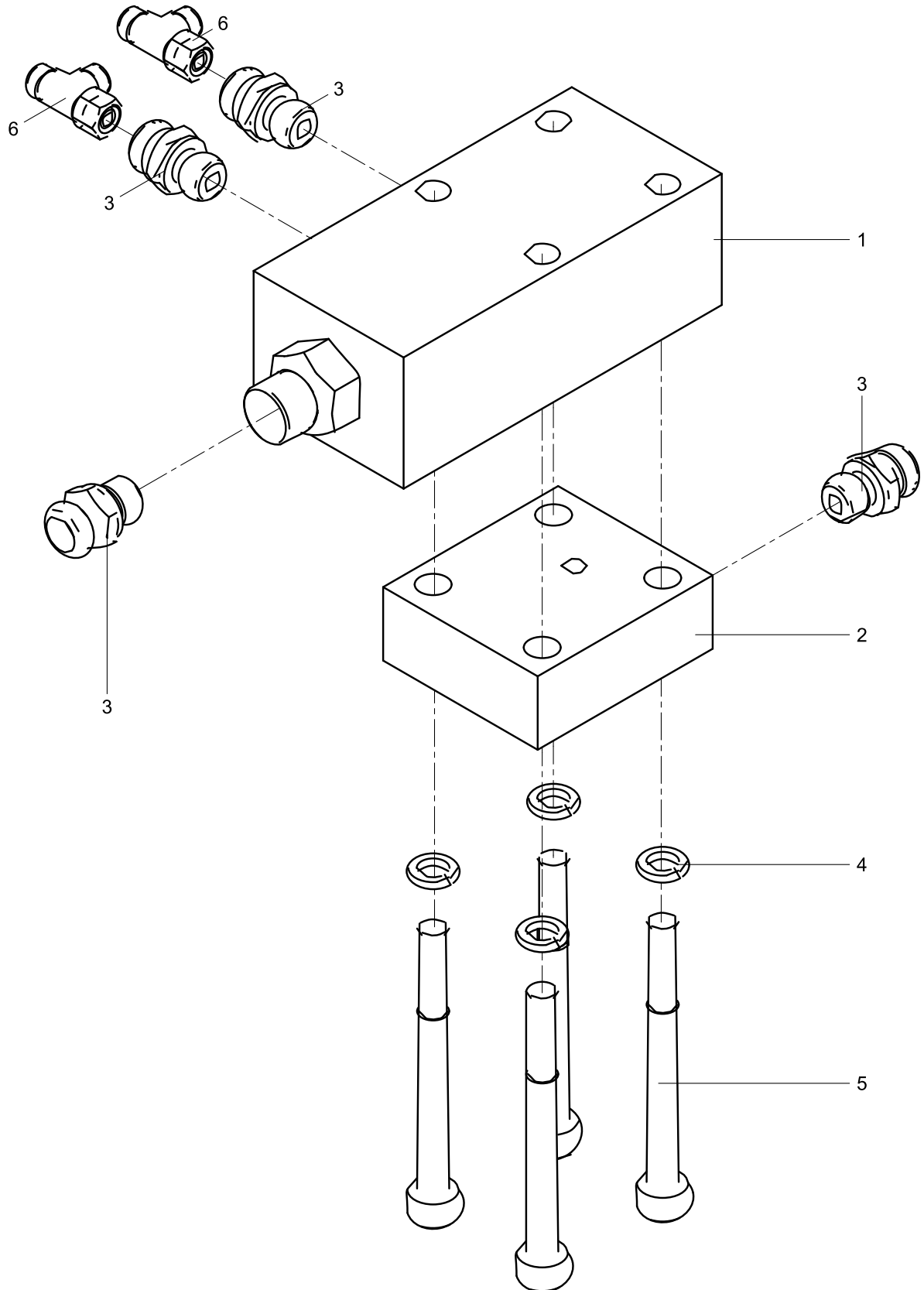

液压系统

## 液压锁装配总成 000110929A1400000

序号	编码	代号	名称	规格	数量
1	1010300561		双向液压锁		1
2	000110120A0000004	0011220B0004	液压锁过渡阀块		1
3	1140101662		端直通接头		4
4	1040300067	GB/T93-1987	垫圈	10	4
5	1040100451	GB/T70.1-2000	螺钉	M10×100-8.8	4
6	1140101487		三通组合接头		2

清洗泵组 000110929A1500000

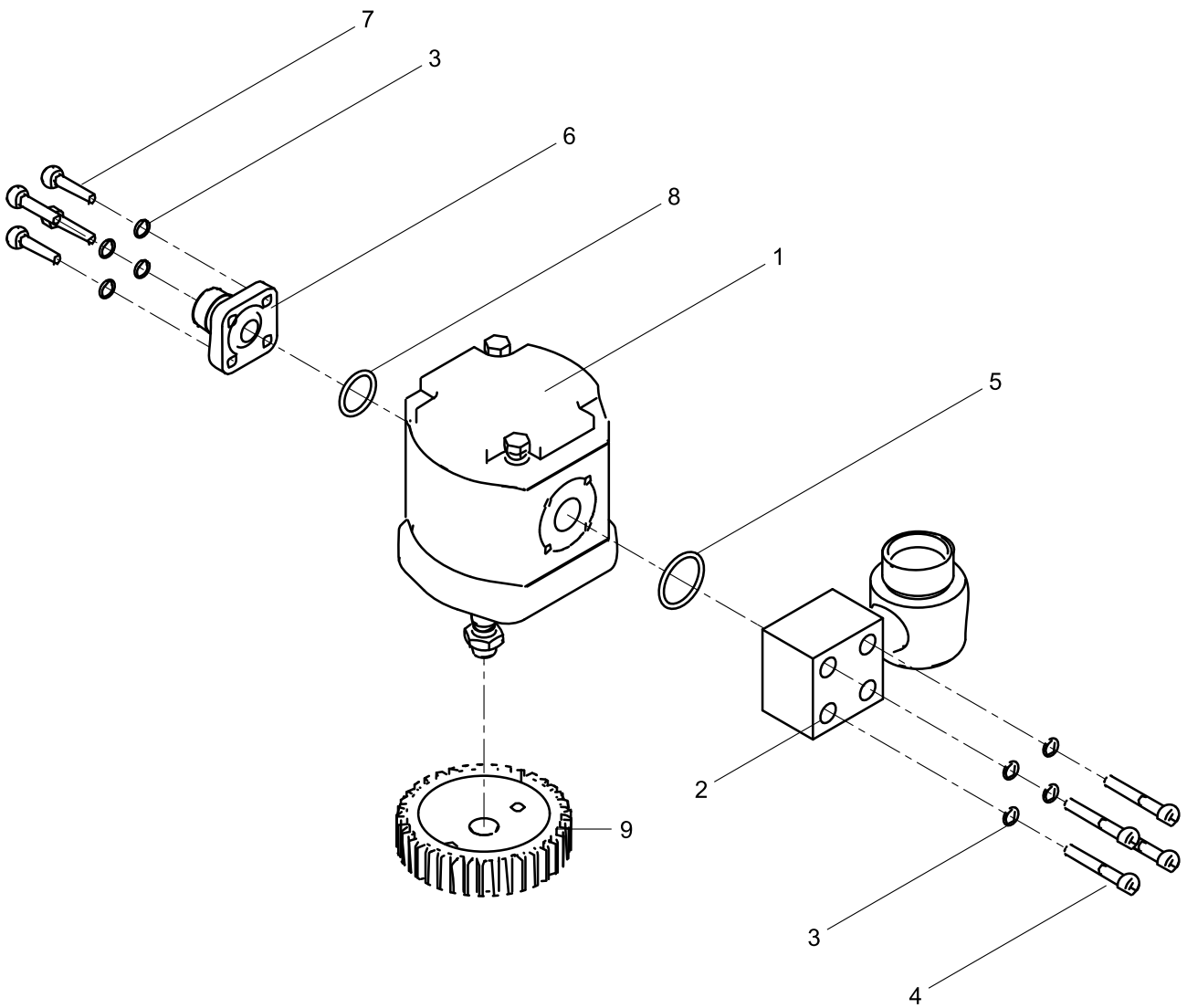

液压系统

**清洗泵组 000110929A1500000**

序号	编码	代号	名称	规格	数量
1	1010000090		齿轮泵		1
2	000110120A0300000	0018620B2100	齿轮泵吸油弯头		1
3	1040300062	GB/T93-1987	垫圈	6	8
4	1040100272	GB/T70.1-2000	螺钉	M6×40-8.8	4
5	1081000529		O形密封圈		1
6	000198930A0600003	0165020B0005	法兰式接头	M22×1.5	1
7	1040100105	GB/T70.1-2000	螺钉	M6×25-8.8	4
8	1081000476		O形密封圈		1
9	1039903871		齿轮		1

摆缸装配总成 00011529A1300000

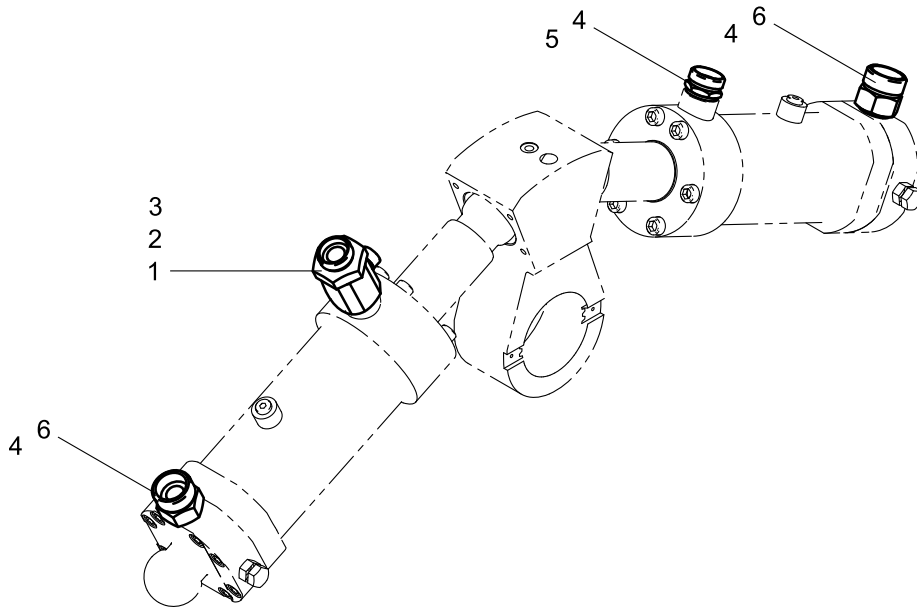

**摆缸装配总成 000111529A1300000**

序号	编码	代号	名称	规格	数量
1	000198930A0520008	0162119C2410	铰接头体	M22×1.5	1
2	000198930A0510007	0018618C0008	铰接螺栓	M27×2/M36×2	1
3	1081000426	GB/T3452.1-1992	O形密封圈	28×1.8	2
4	1081000486		菱形密封圈		3
5	000198930A0100010	0014818C0002	端直通接头	M27×2/M36×2	1
6	000198931A0100001	0165018B0018	端直通接头	M27×2/M42×2	2

压力表装配总成 000110929A1700000

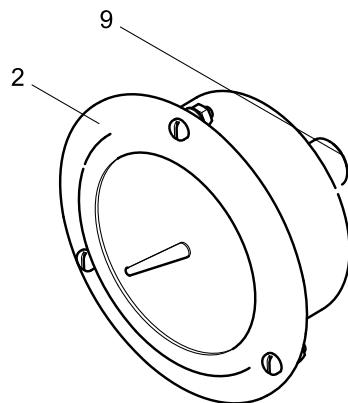
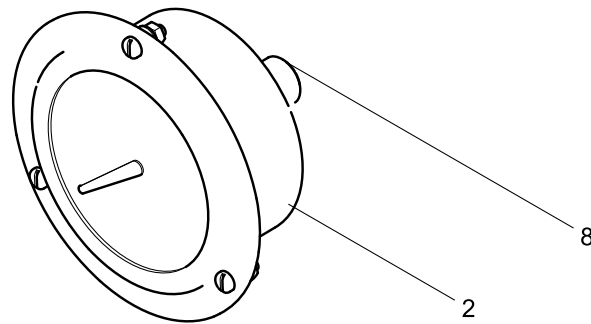
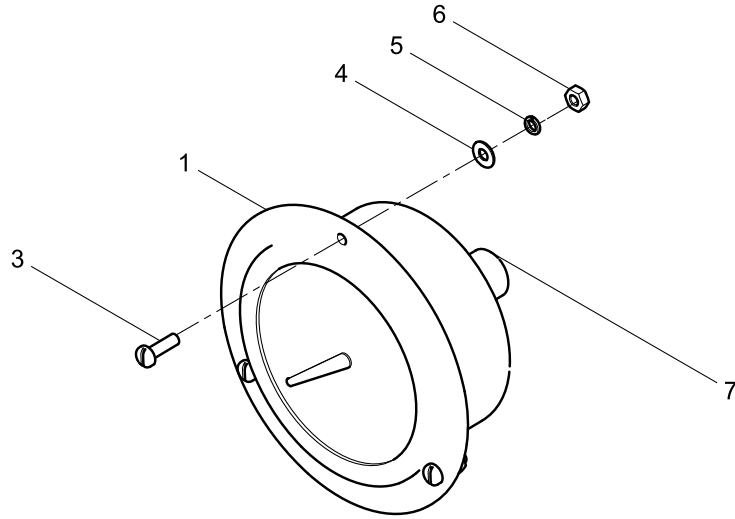



**压力表装配总成 000110929A1700000**

序号	编码	代号	名称	规格	数量
1	1019900047		压力表		1
2	1021400068		压力表		2
3	1040100424	GB/T67-2000	螺钉	M3×10-8.8	9
4	1040300047	GB/T97.1-2002	垫圈	3-200HV	9
5	1040300046	GB/T93-1987	垫圈	3	9
6	1040200076	GB/T6170-2000	螺母	M3-8	9
7	1019900079		压力表线		1
8	1019900062		压力表线		1
9	1019900061		压力表线		1

搅拌马达装配总成 000111529A110000

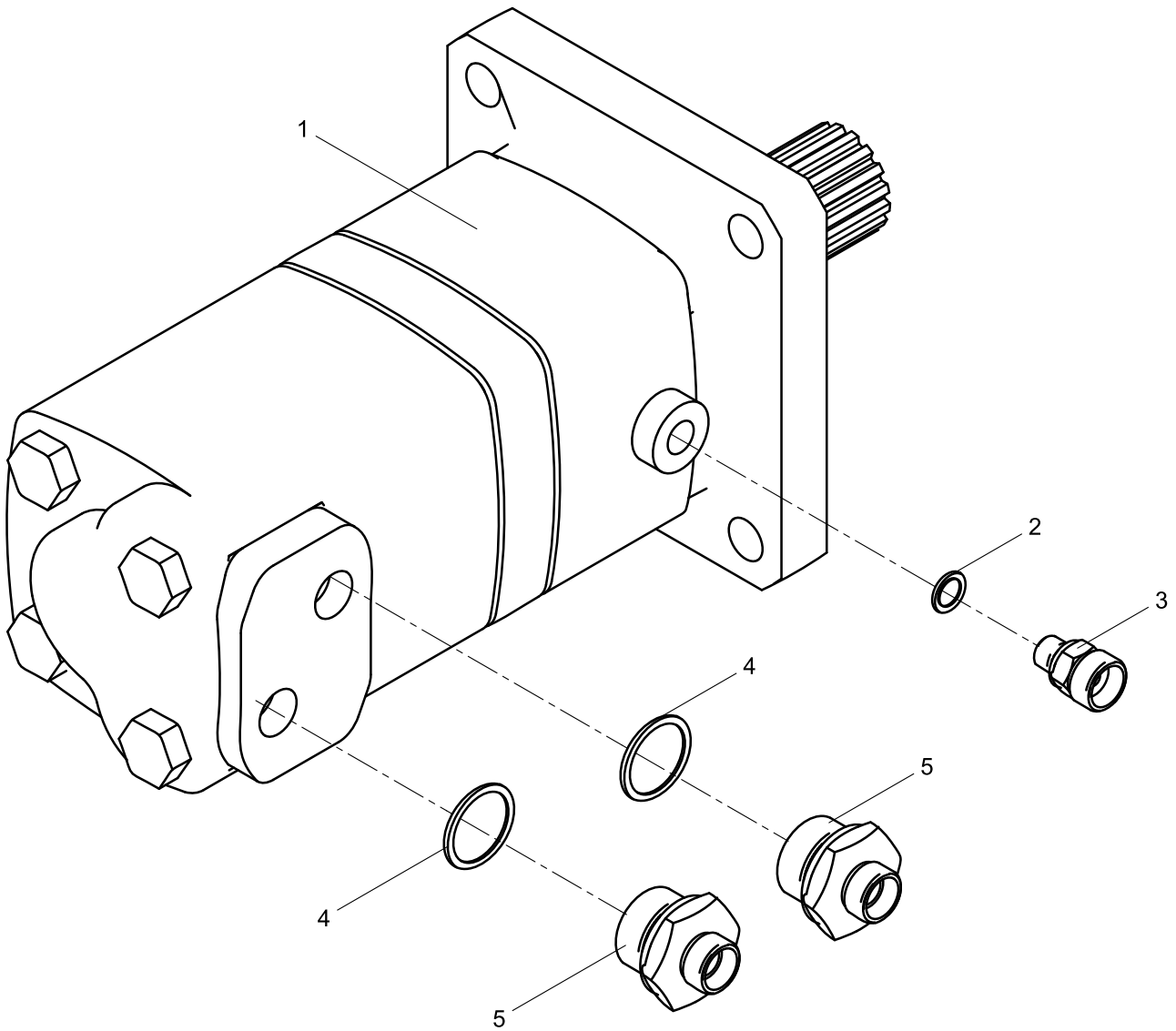

液压系统

**搅拌马达装配总成 000111529A1100000**

序号	编码	代号	名称	规格	数量
1	1010100059		搅拌马达		1
2	1081000480		菱形密封圈		1
3	000198930A0100005	0165020B0008	端直通接头	G1/4/M22×1.5	1
4	1081000487		菱形密封圈		2
5	000198930A0100004	0165020B0007	端直通接头	G1/M22×1.5	2

搅拌马达 1010100059

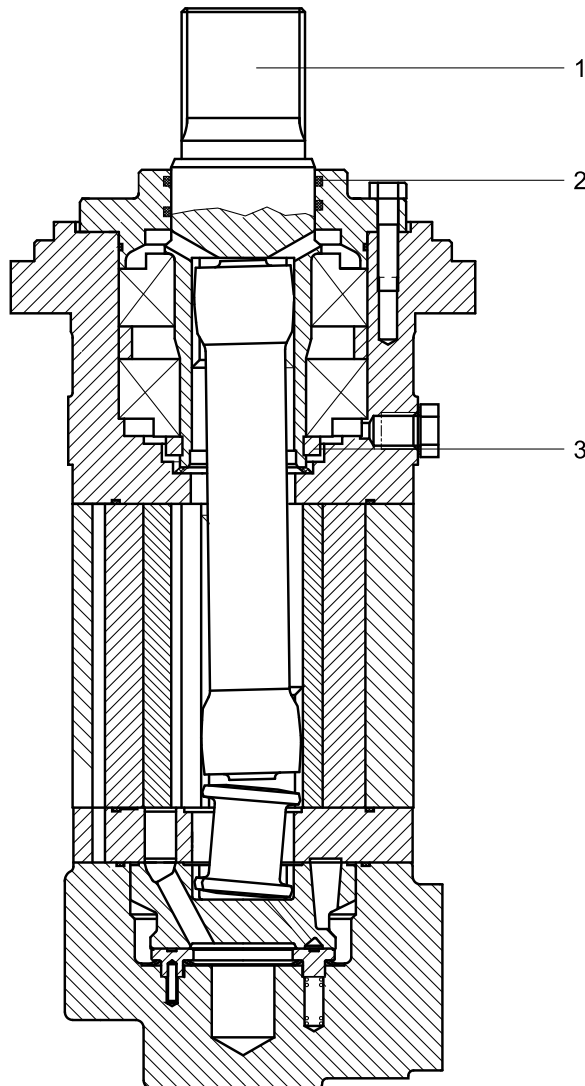
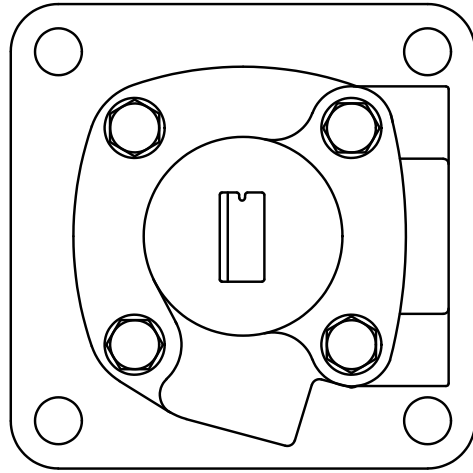

液压系统

**搅拌马达 1010100059**

序号	编码	代号	名称	规格	数量
1	1030700117		搅拌马达输出轴		1
2	1019900496		修理包		1
3	1081000437		O型圈		1

砼截止阀组 000112429A040000

液压系统

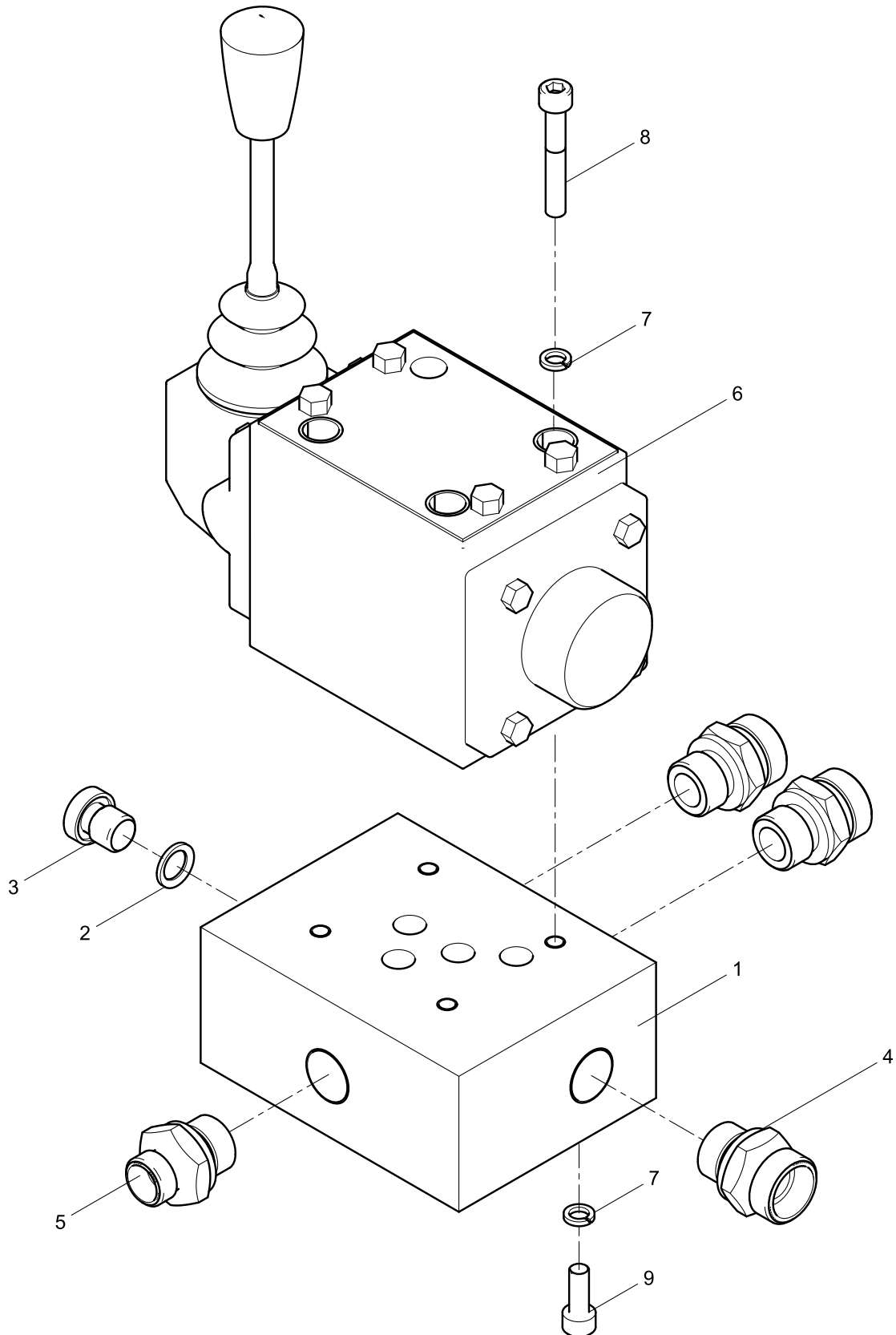

**砼截止阀组 000112429A0400000**

序号	编码	代号	名称	规格	数量
1	000112429A0400001		砼截止阀块		1
2	1081000479		菱形密封圈		1
3	1140101583		螺塞		1
4	1140101753		端直通接头		3
5	1140102198		端直通接头		1
6	1010300736		手动换向阀		1
7	1040300062	GB/T93-1987	垫圈	6	8
8	1040100272	GB/T70.1-2000	螺钉	M6×40-8.8	4
9	1040100058	GB/T70.1-2000	螺钉	M6×16-8.8	4







## 混凝土泵零部件图册

### 第四章 机架机罩总成

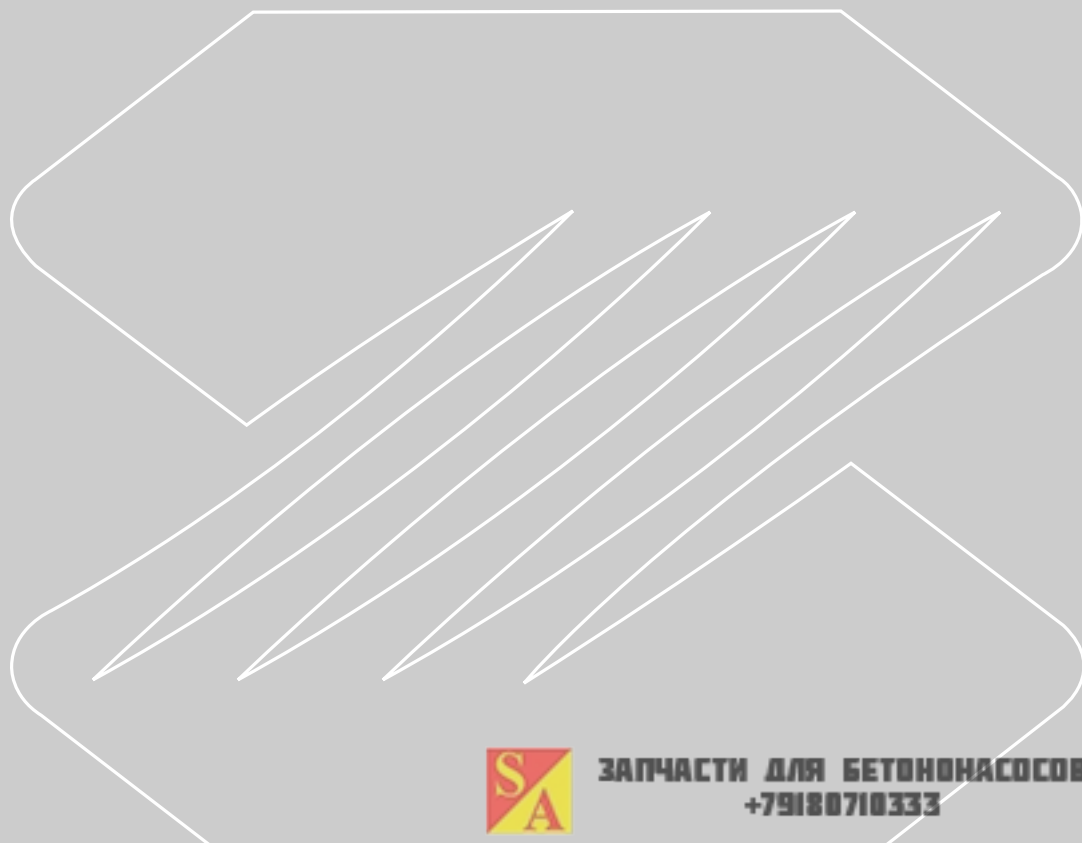

ЗАПЧАСТИ ДЛЯ БЕТОННАСОСОВ  
+79180710333

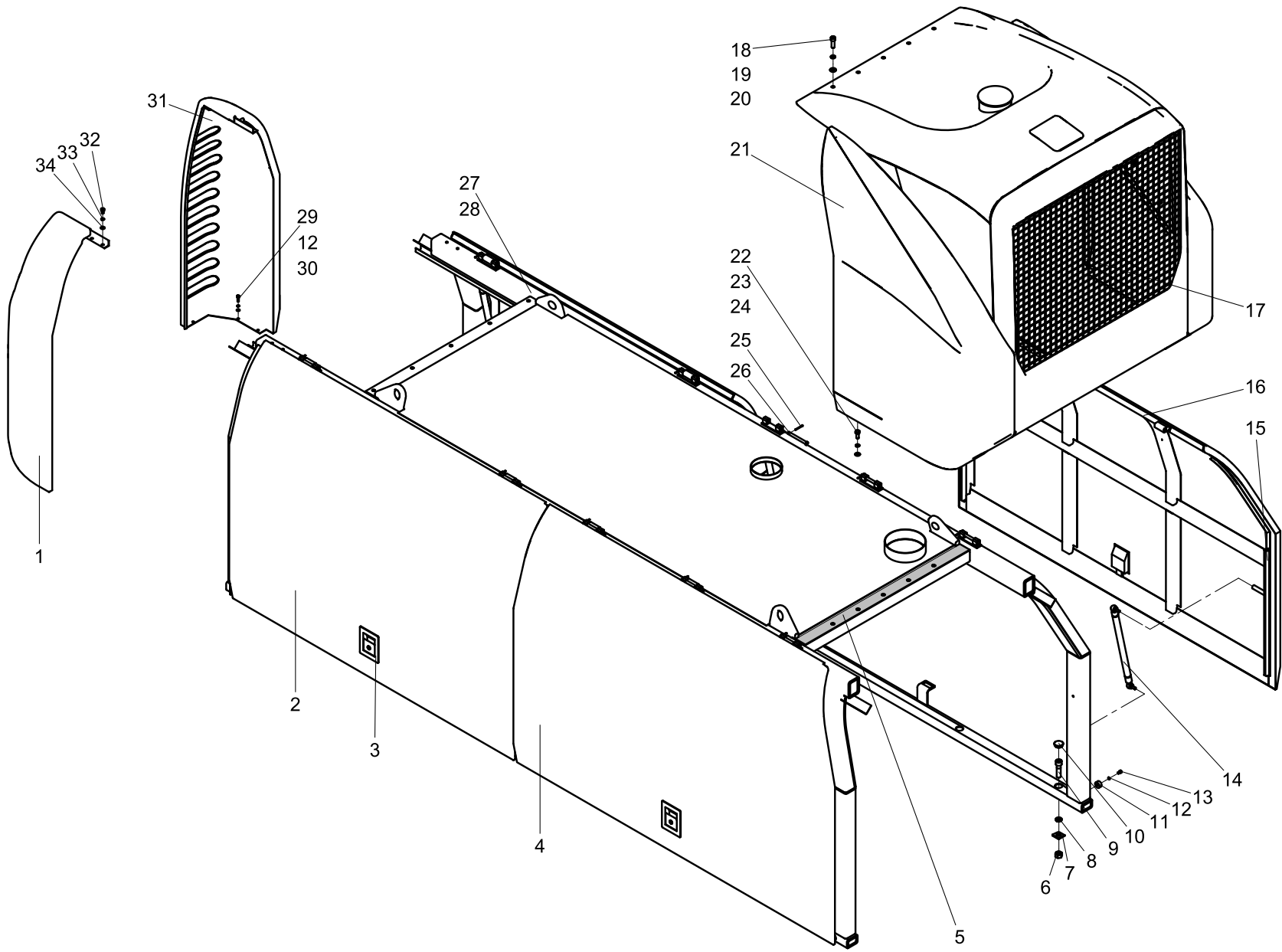

**机罩总成 000110912B0000000 1/2**

序号	编码	代号	名称	规格	数量
1	000110112A0700000	0018612A0200	前罩 II		1
2	000110912B0300000		门 II		2
3	1101000009		面板锁		4
4	000110912B0500000		门 IV		1
5	000110912B0000001		后罩橡胶垫	t3	1
6	1040200110	GB/T6170-2000	螺母	M16-8	12
7	1040300215	GB/T853-1988	垫圈	16	12
8	1040300065	GB/T93-1987	垫圈	16	12
9	1040100383	GB/T70.1-2000	螺钉	M16×60-8.8	12
10	000110112A0000002	0012812B0001	盖		12
11	000110112A0000001	0018612A0004	橡胶垫		8
12	1040300062	GB/T93-1987	垫圈	6	14
13	1040100460	GB/T70.1-2000	螺钉	M6×10-8.8	8
14	1110100007		气弹簧		8
15	001702212A0000008		密封条 1	16×8×8	8
16	000110912B0400000		门 I		1
17	000110612A0000001		密封条 2	16×3	4
18	1040100054	GB/T70.1-2000	螺钉	M12×35-8.8	5
19	1040300054	GB/T93-1987	垫圈	12	5
20	1040300041	GB/T97.1-2002	垫圈	12-200HV	5
21	000110912B0200000		后罩		1
22	1040000114	GB/T5783-2000	螺栓	M10×25-8.8	6
23	1040300067	GB/T93-1987	垫圈	10	6
24	1040300061	GB/T97.1-2002	垫圈	10-200HV	6
25	1040500213	GB/T91-2000	销	3.2×32	10
26	1040500238	GB/T882-1986	销轴	B10×100	10
27	000110912B0100000		机罩架		1
28	000110912B0600000		电气附件		1
29	1040100055	GB/T70.1-2000	螺钉	M6×20-8.8	6
30	1040300051	GB/T97.1-2002	垫圈	6-200HV	6
31	000110112A0600000	0018612A0100	前罩 I		1
32	1040100260	GB/T70.1-2000	螺钉	M8×12-8.8	4

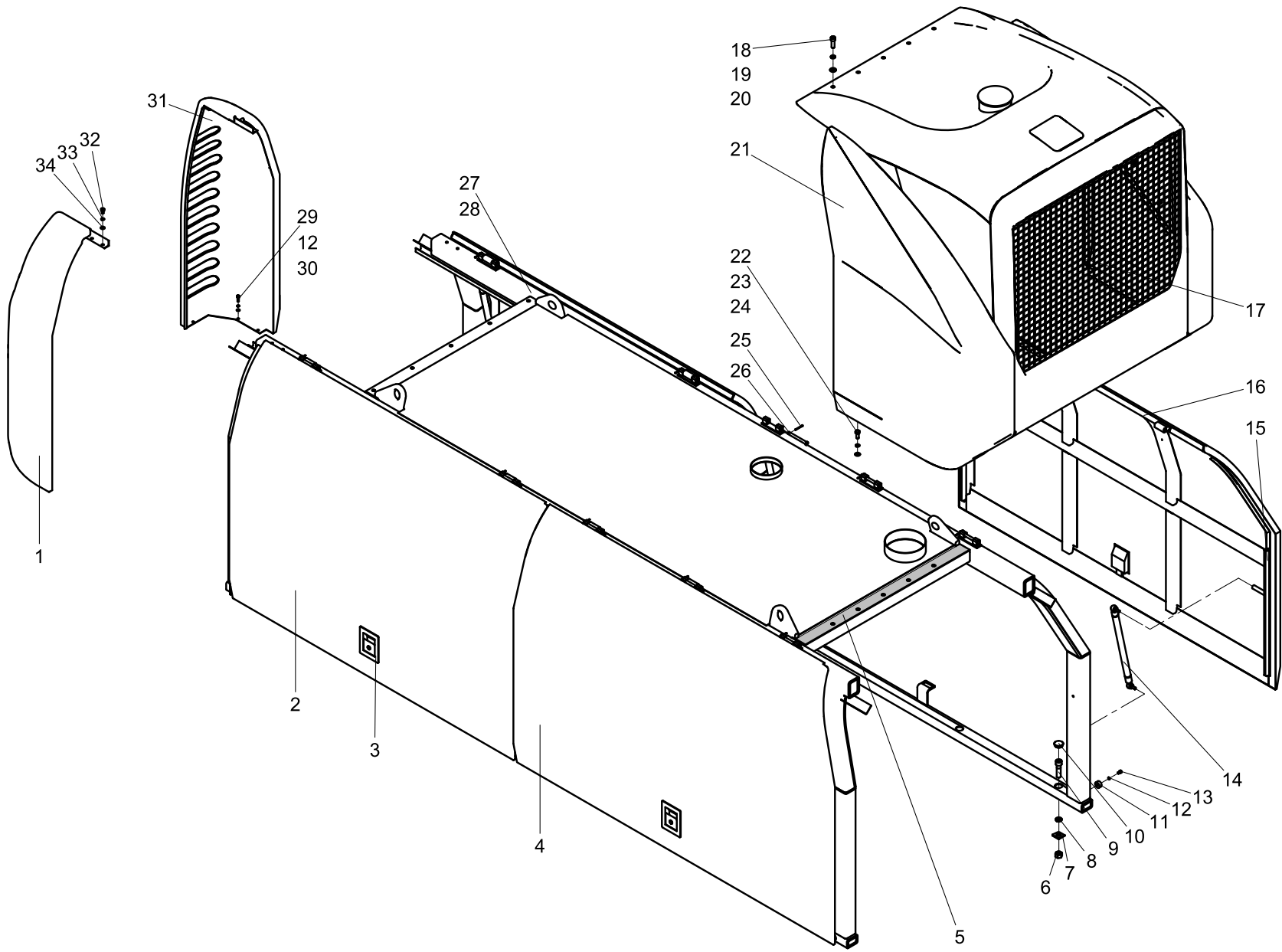

## 机罩总成 000110912B0000000 2/2

序号	编码	代号	名称	规格	数量
33	1040300063	GB/T93-1987	垫圈	8	4
34	1040300066	GB/T97.1-2002	垫圈	8-200HV	4

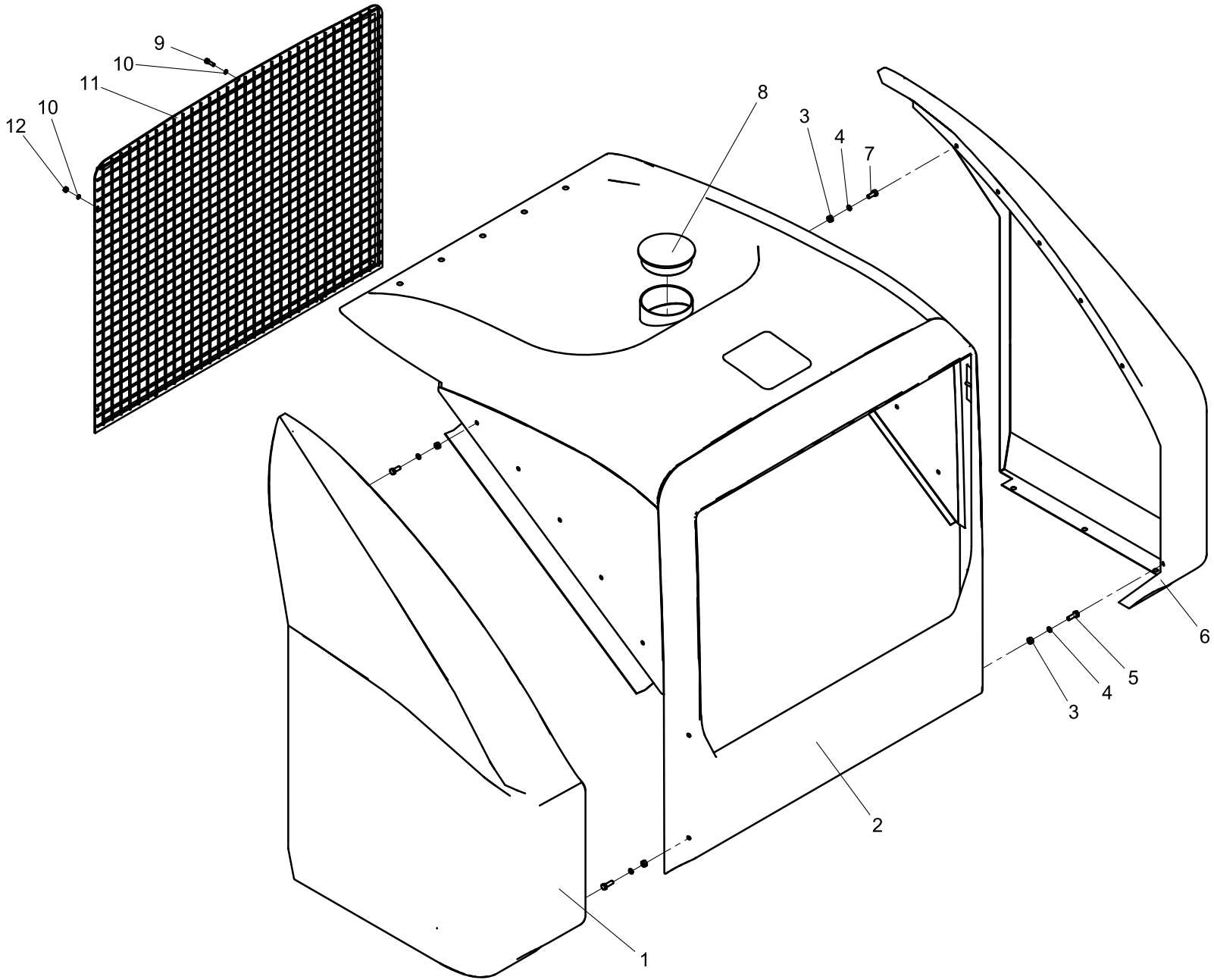

**后罩 000110912B020000**

序号	编码	代号	名称	规格	数量
1	000110112A1000001	0018612B0601	左后罩体	t1.5	1
2	000110912B0201000		顶罩总成		1
3	1040200192	GB/T6170-2000	螺母	M8-8	14
4	1040300063	GB/T93-1987	垫圈	8	14
5	1040000288	GB/T5783-2000	螺栓	M8×25-8.8	4
6	000110112A0200003	0018612B0502	右后罩体	t1.5	1
7	1040000267	GB/T5783-2000	螺栓	M8×20-8.8	10
8	000110912B0200001		加水盖		1
9	1040100055	GB/T70.1-2000	螺钉	M6×20-8.8	3
10	1040300062	GB/T93-1987	垫圈	6	7
11	000110112A1100000	0018612A0400	网格框		1
12	1040200111	GB/T6170-2000	螺母	M6-8	4

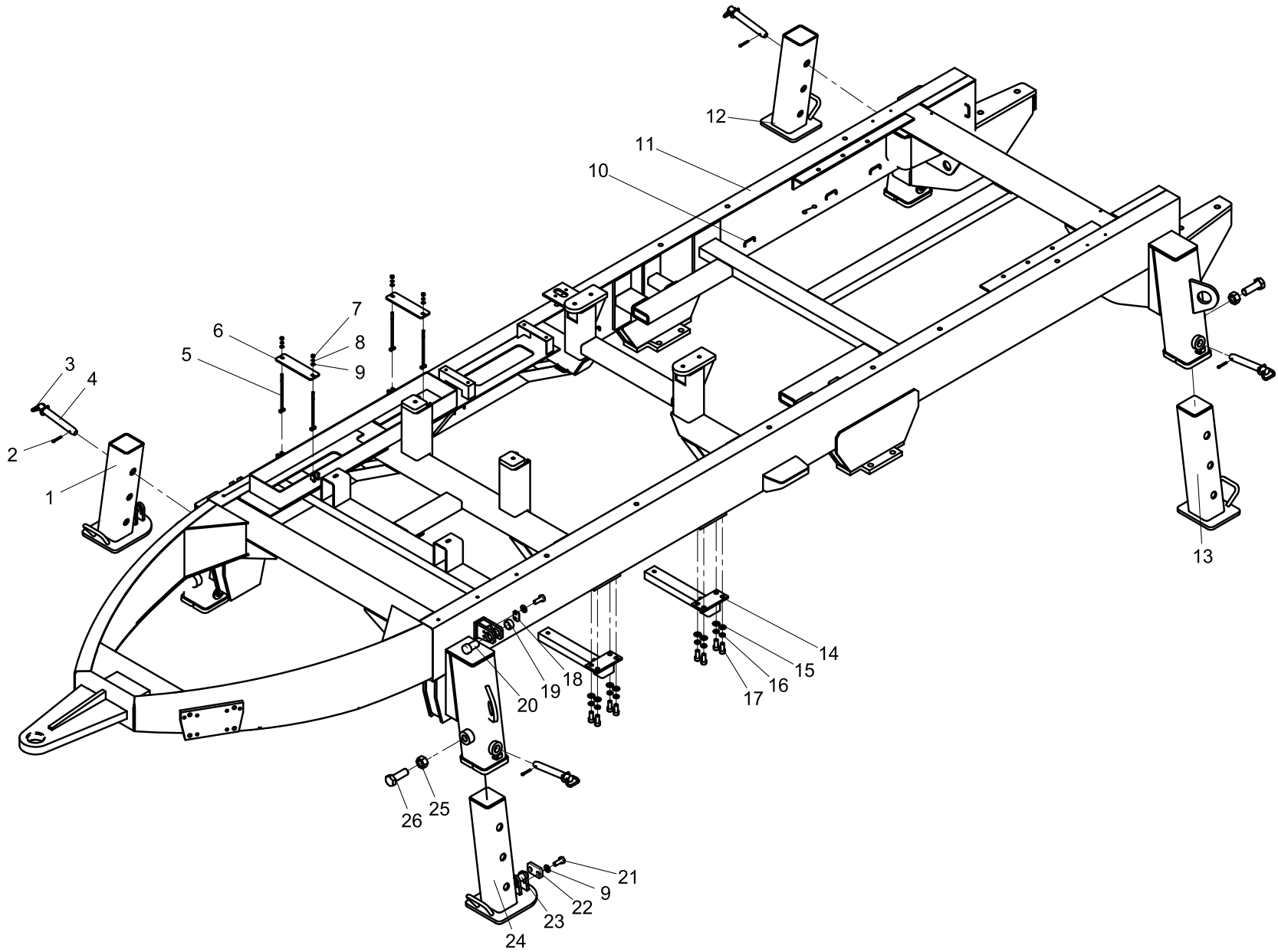



**机架总成 000112411B0000000**

序号	编码	代号	名称	规格	数量
1	000110111A0200000	0018611A2000	左活动支腿		1
2	1040500223	GB/T91-2000	销	6.3×40	4
3	000110111A0000010	0018611A0003	拉环	φ8	4
4	000110111A0400000	0018611A8000	插销		4
5	000110911D0300000		方头螺柱		4
6	000110911D0000001		电瓶压板		2
7	1040200192	GB/T6170-2000	螺母	M8-8	4
8	1040300063	GB/T93-1987	垫圈	8	4
9	1040300066	GB/T97.1-2002	垫圈	8-200HV	12
10	000110911D0400000		电气附件		1
11	000112411B0100000		机架		1
12	000110211A0300000	0019111A3000	右活动支腿		1
13	000110211A0200000	0019111A2000	左活动支腿		1
14	000110911D0200000		燃油箱托架		2
15	1040300052	GB/T97.1-2002	垫圈	16-200HV	8
16	1040300065	GB/T93-1987	垫圈	16	8
17	1040101031	GB/T70.1-2008	螺钉	M16×35-8.8	8
18	000110111A0000001	0016211A0001	卡板	t6	2
19	000110111A0000009	0016211A0003	套环		2
20	000110111A0000002	0016211A0002	销轴		2
21	1040000267	GB/T5783-2000	螺栓	M8×20-8.8	8
22	000110111A0000003	0018611A0001	挡板	t6	2
23	000110111A0000004	0018611A0002	销轴 II		2
24	000110111A0300000	0018611A3000	右活动支腿		1
25	1040200197	GB/T6170-2000	螺母	M30-8	4
26	1040000341	GB/T5783-2000	螺栓	M30×90-8.8	4

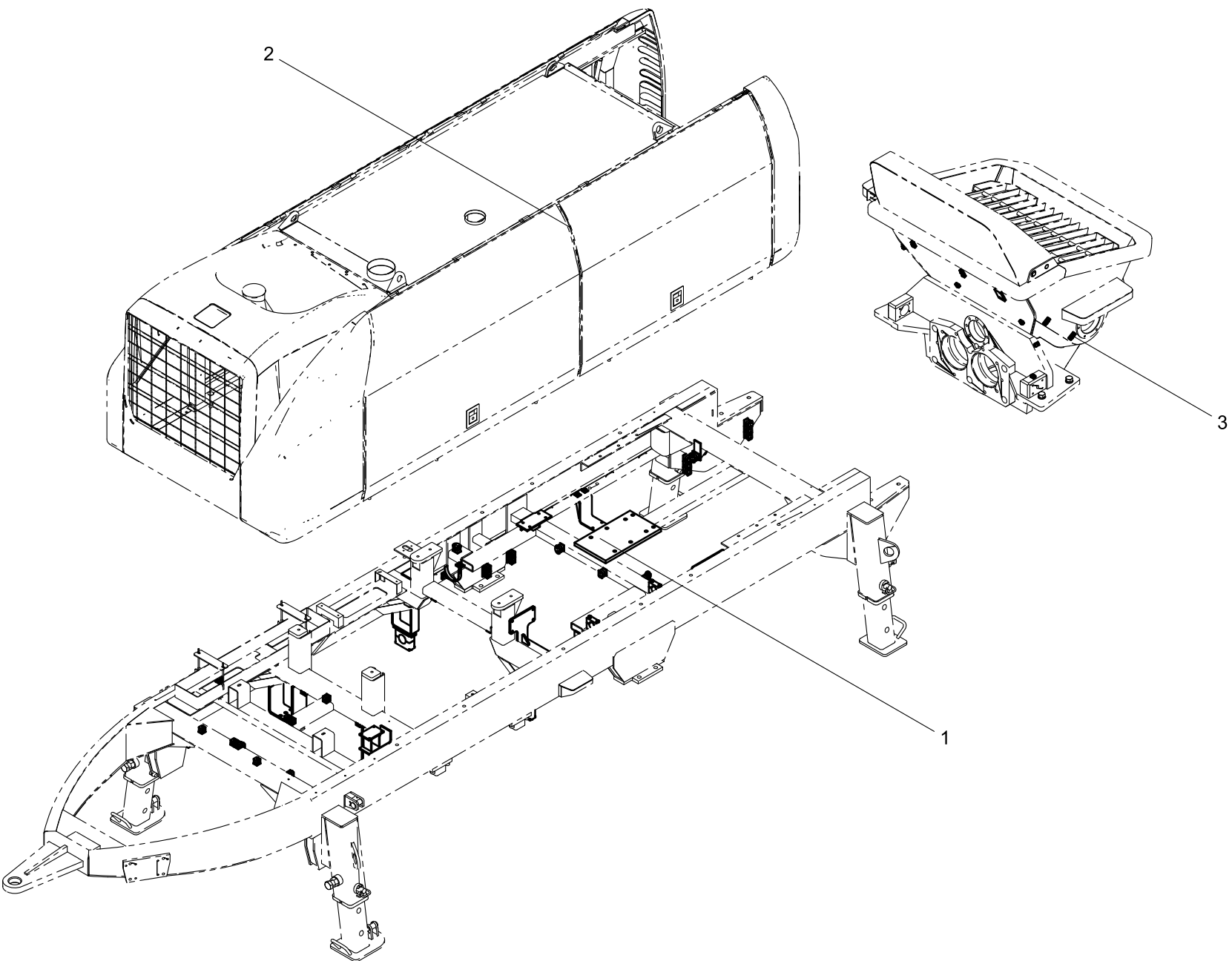

## 电液附件 000112421A0000000

序号	编码	代号	名称	规格	数量
1	000112421A0100000		机架附件		1
2	000110921A0200000		机罩附件		1
3	000110921A0300000		料斗附件		1

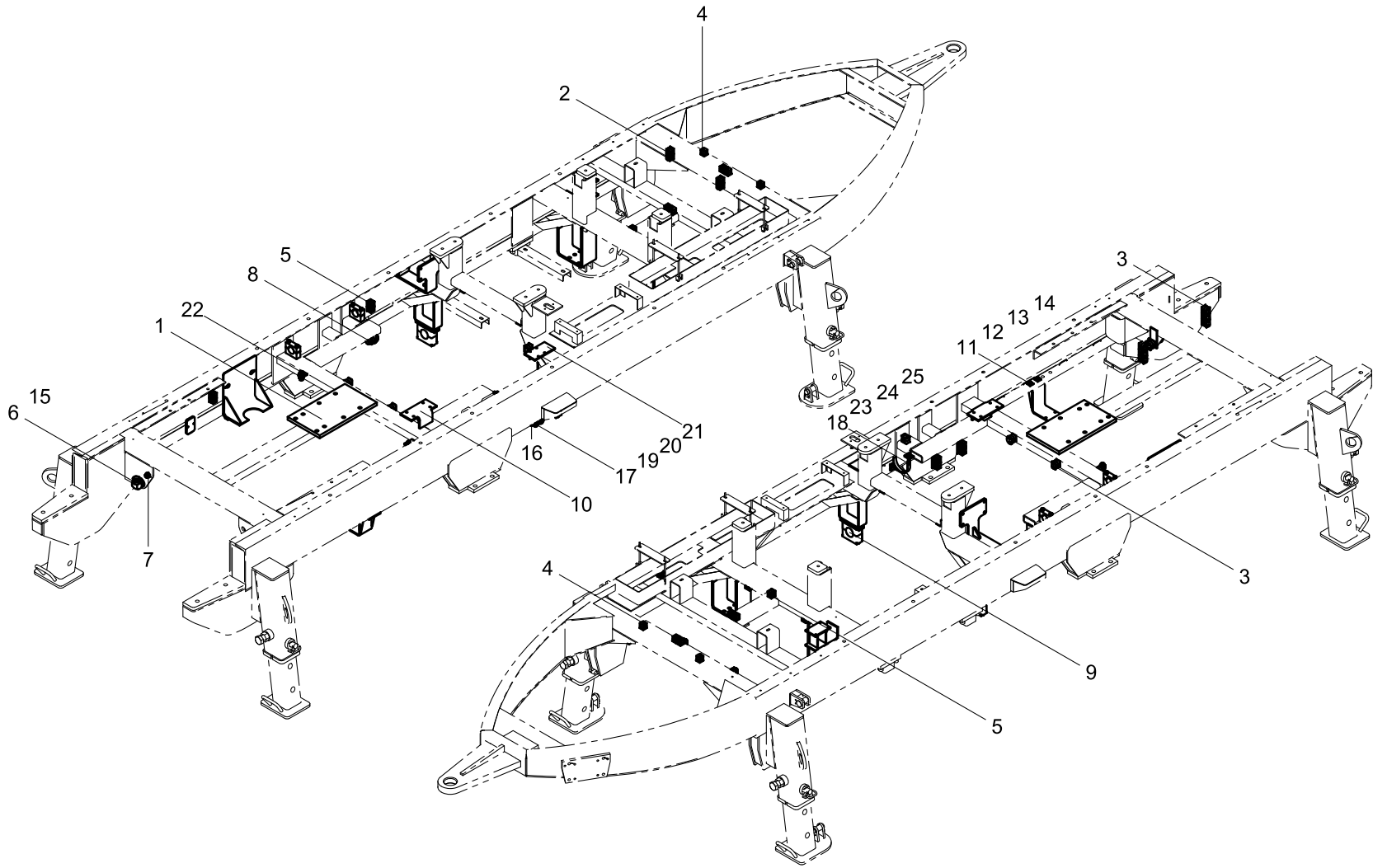

**机架附件 000112421A0100000**

序号	编码	代号	名称	规格	数量
1	000112421A0101000		机架焊接附件		1
2	1990201762		管夹		10
3	1990200114		管夹		11
4	1990200289		管夹		8
5	1990200302		双联管夹		13
6	000198931A0300001	0014918B0003	隔壁接头	M42×2/M42×2	2
7	1140101438		直通隔板式接头		2
8	1140101442		直通隔板式接头		1
9	1990201781		管夹		2
10	000110921A0101060		搅拌阀组安装支架		1
11	1040300235	GB/T853-1988	垫圈	12	2
12	1040000067	GB/T5782-2000	螺栓	M12×45-8.8	2
13	1040300067	GB/T93-1987	垫圈	10	4
14	1040200096	GB/T6170-2000	螺母	M12-8	2
15	000198931A0400001	0014918B0005	隔壁螺母	M42×2	2
16	000112421A0100001		隔壁板		1
17	000198930A1200011	0016420C0001	过渡接头	M22×1.5/M22×1.5	2
18	000112129A0208000		抱箍焊接组合		2
19	1140101567		螺塞		2
20	1081000485		菱形密封圈		2
21	000112421A0101100		截止阀阀组安装架		1
22	001705021A0101007		隔壁板		1
23	000112129A0200004		橡胶板	t2.5-20×110	2
24	1040200113	GB/T6170-2000	螺母	M10-8	2
25	1040300061	GB/T97.1-2002	垫圈	10-200HV	2





## 混凝土泵零部件图册

### 第五章 拖运机构

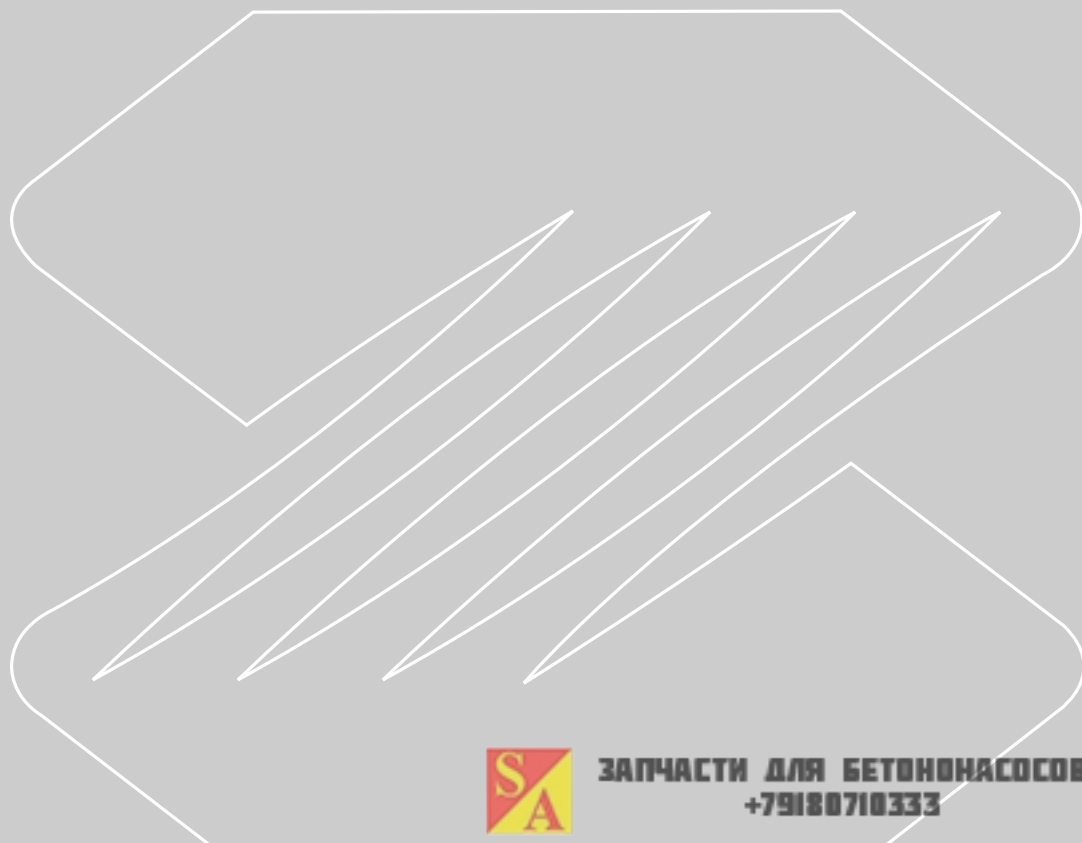

ЗАПЧАСТИ ДЛЯ БЕТОННАСОСОВ  
+79180710333

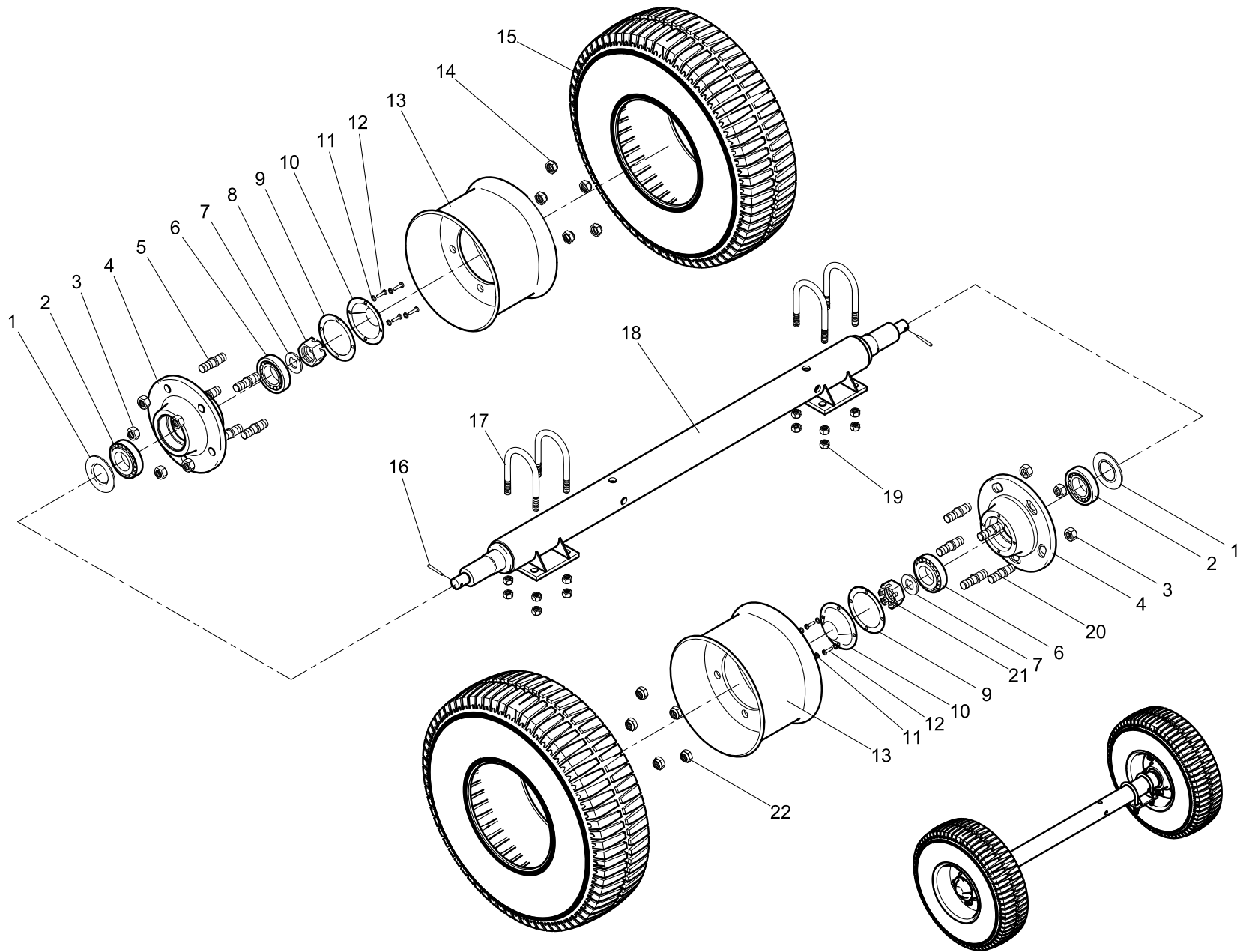



**拖运桥 000110114A0000000**

序号	编码	代号	名称	规格	数量
1	000110114A0000002	0010314A0002	挡圈		2
2	1050200140	GB/T297-1994	圆锥滚子轴承	32214	2
3	1040200295	GB/T6171-2000	螺母	M27×2-8	10
4	000110114A0000003	0010314A0003	法兰盘		2
5	000110114A0000004	0010314A0004	右轮胎螺栓		5
6	1050200139	GB/T297-1994	圆锥滚子轴承	32213	2
7	000110114A0000006	0010314A0006	外挡圈		2
8	1040200297	GB/T9459-1988	螺母	M36×3-04	1
9	000110114A0000007	0010314A0007	纸垫	t0.5	2
10	000110114A0000005	0010314A0005	轴承盖	t2	2
11	1040300067	GB/T93-1987	垫圈	10	8
12	1040100154	GB/T70.1-2000	螺钉	M10×16-8.8	8
13	1030800111	GB/T2883-2002	轮辋总成	7.00N-16	2
14	1040200300		轮胎螺母		5
15	1030800112	GB/T2982-2001	轮胎	9.00-16	2
16	1040500224	GB/T91-2000	销	6.3×63	2
17	000110114A0000001	0010314A0001	U形螺栓		4
18	000110114A0100000	0018614A1000	车轮轴		1
19	1040200097	GB/T6170-2000	螺母	M20-8	16
20	000110114A0000008	0010314A0008	左轮胎螺栓		5
21	1040200298	GB/T9459-1988	螺母	M36×3-LH-04	1
22	1040200301		轮胎螺母		1

支地轮 000100515A000000

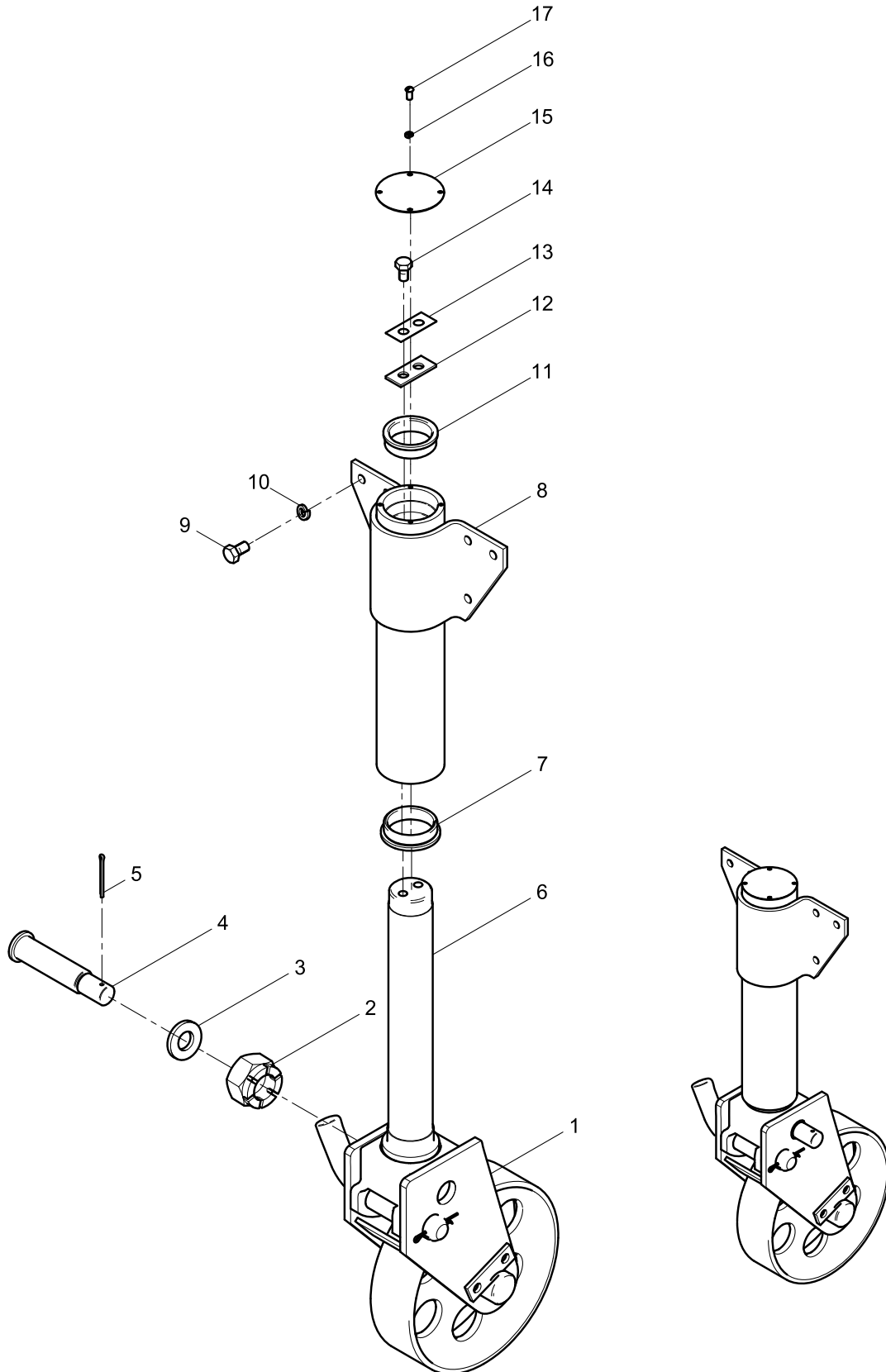

拖运机构

**支地轮 000100515A0000000**

序号	编码	代号	名称	规格	数量
1	000110115A0100000	0010315A0010	支轮总成		1
2	1040200296	GB/T6178-1986	螺母	M16-8	1
3	1040300052	GB/T97.1-2002	垫圈	16-200HV	1
4	1040500054	GB/T91-2000	销	4×40	1
5	000110115A0000010	0010315A0009	销轴		1
6	000100515A0000002	0010315A0003	轴		1
7	000110115A0000001	0010315A0001	轴套 I		1
8	000100515A0200000		套管焊件		1
9	1040000069	GB/T5783-2000	螺栓	M12×25-8.8	6
10	1040300054	GB/T93-1987	垫圈	12	6
11	000110115A0000004	0010315A0004	轴套 II		1
12	000110115A0000005	0010315A0005	轴端挡板	t4	1
13	000110115A0000007	0010315A0007	锁片	t1	1
14	1040000098	GB/T5783-2000	螺栓	M8×16-8.8	2
15	000110115A0000006	0010315A0006	盖板	t2	1
16	1040300060	GB/T93-1987	垫圈	5	4
17	1040100057	GB/T818-2000	螺钉	M5×12-4.8	4





## 混凝土泵零部件图册

### 第六章 混凝土输送管总成

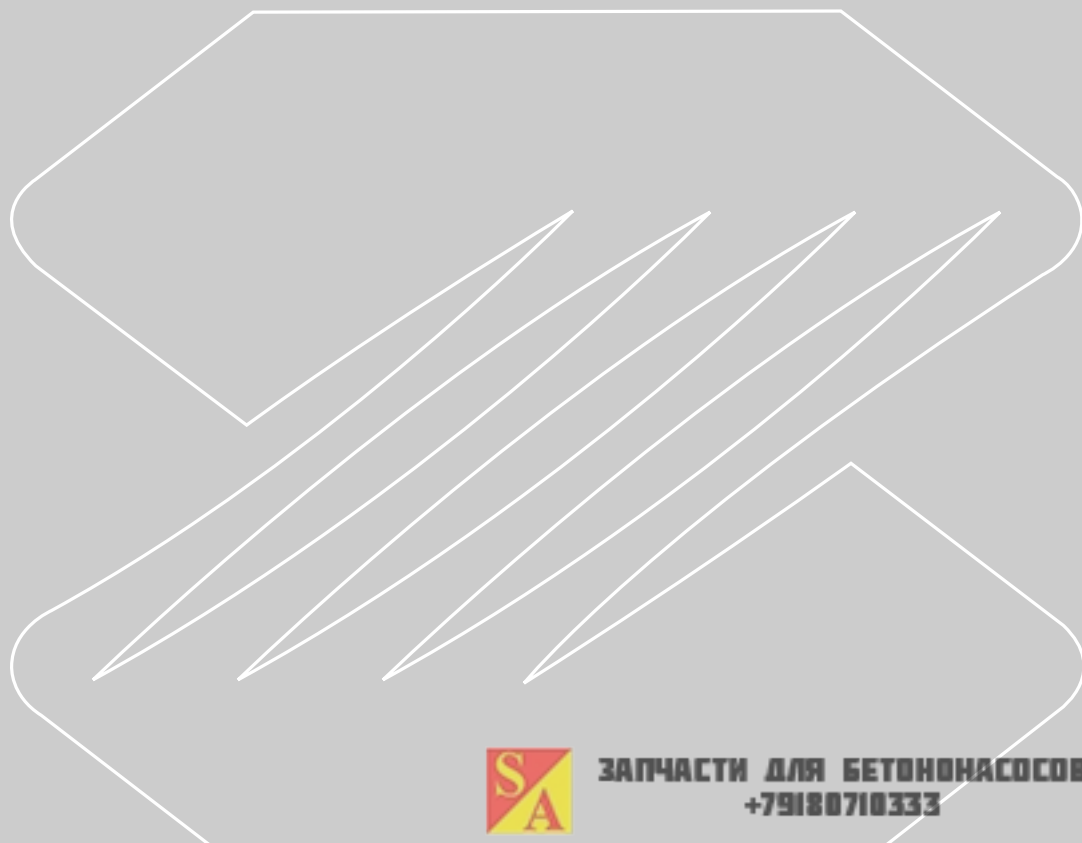

ЗАПЧАСТИ ДЛЯ БЕТОННАСОСОВ  
+79180710333

配管总成 (125型) 00011533A000000

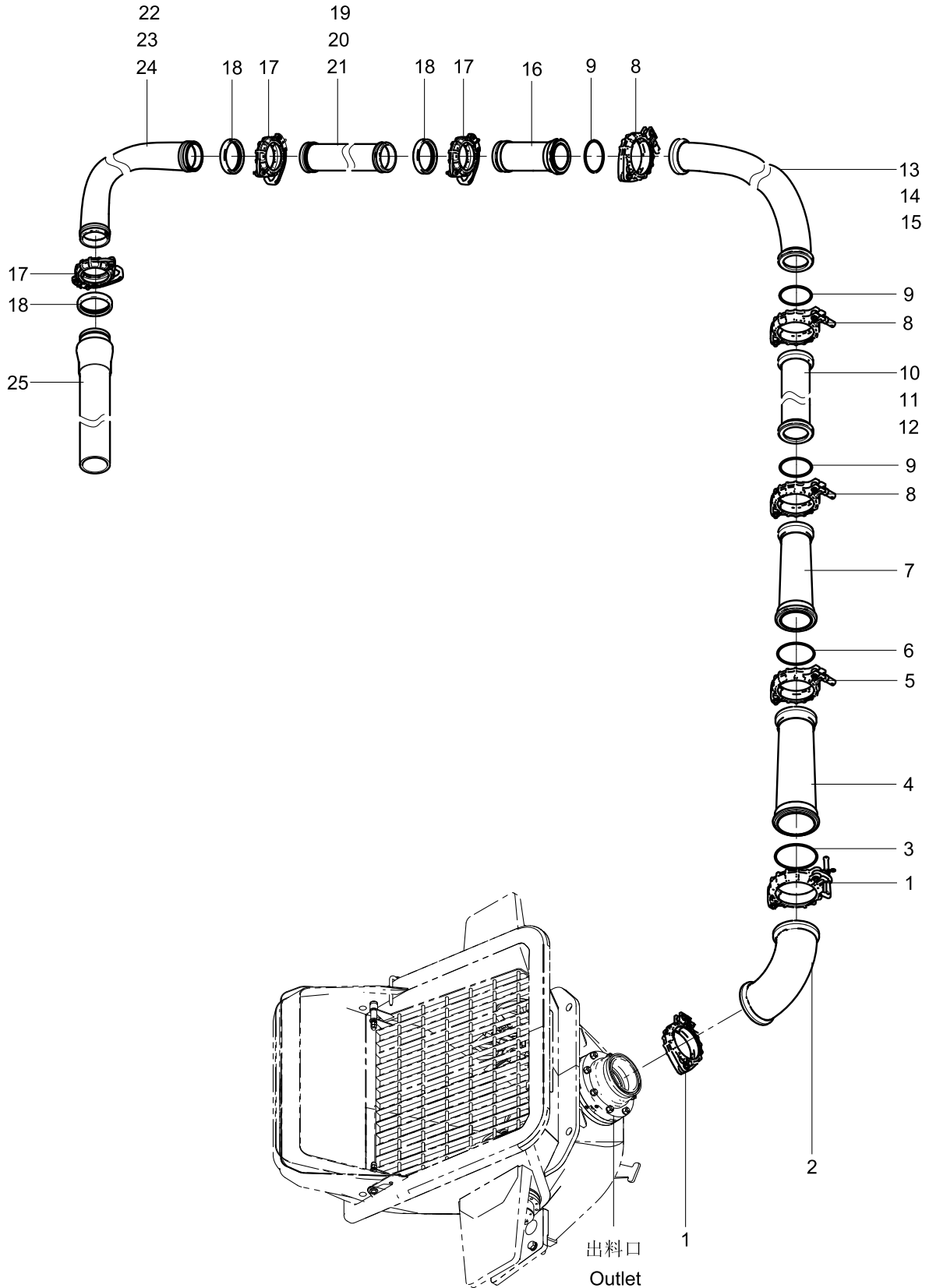

混凝土输送管总成

**配管总成（125型） 000111533A0000000**

序号	编码	代号	名称	规格	数量
1	001693301A0013000	HBG3.7A	管卡180A型II		1
2	000193302A1501000		弯管	Φ180×R250A-90°	1
3	1081000465	GB/T3452.1-1992	O形密封圈	Φ180	1
4	000193303A1001000		锥管	180A-150A×1100	1
5	001693301A0008000	HBG3.9A	管卡150A型I		1
6	1081000464	GB/T3452.1-1992	O形密封圈	Φ150	1
7	000193303A1002000	HBG2.40	锥管	150A-125A×1100	1
8	000193305A1102000	HBG3.6A	管卡125A型I		1
9	1081000766		O形密封圈		1
10	000193301A1101000	HBG2.4	直管	Φ125×3000A	1
11	000193301A1102000	HBG2.3	直管	Φ125×2000A	1
12	000193301A1103000	HBG2.2	直管	Φ125×1000A	1
13	000193302A1101000	HBG2.14	弯管	Φ125×R1000A-90°	1
14	000193302A1102000	HBG2.11	弯管	Φ125×R500A-90°	1
15	000193302A1104000	HBG2.10	弯管	Φ125×R500A-45°	1
16	000193304A0102000		过渡管	Φ125A-Φ125B×500	1
17	001693301A0001100		125B型I管卡		1
18	001693301A0004002	0019905A0016	密封圈Φ125	Φ125	1
19	000193301A2101000	HBG1.4	直管	Φ125×3000B	1
20	000193301A2102000	HBG1.3	直管	Φ125×2000B	1
21	000193301A2103000	HBG1.2	直管	Φ125×1000B	1
22	000193302A2101000	HBG1.14	弯管	Φ125×R1000B-90°	1
23	000193302A2102000	HBG1.11	弯管	Φ125×R500B-90°	1
24	000193302A2103000	HBG1.42	弯管	Φ125×R500B-45°	1
25	1990300061		混凝土输送软管		1

配管总成 (150型) 00011533B0000000

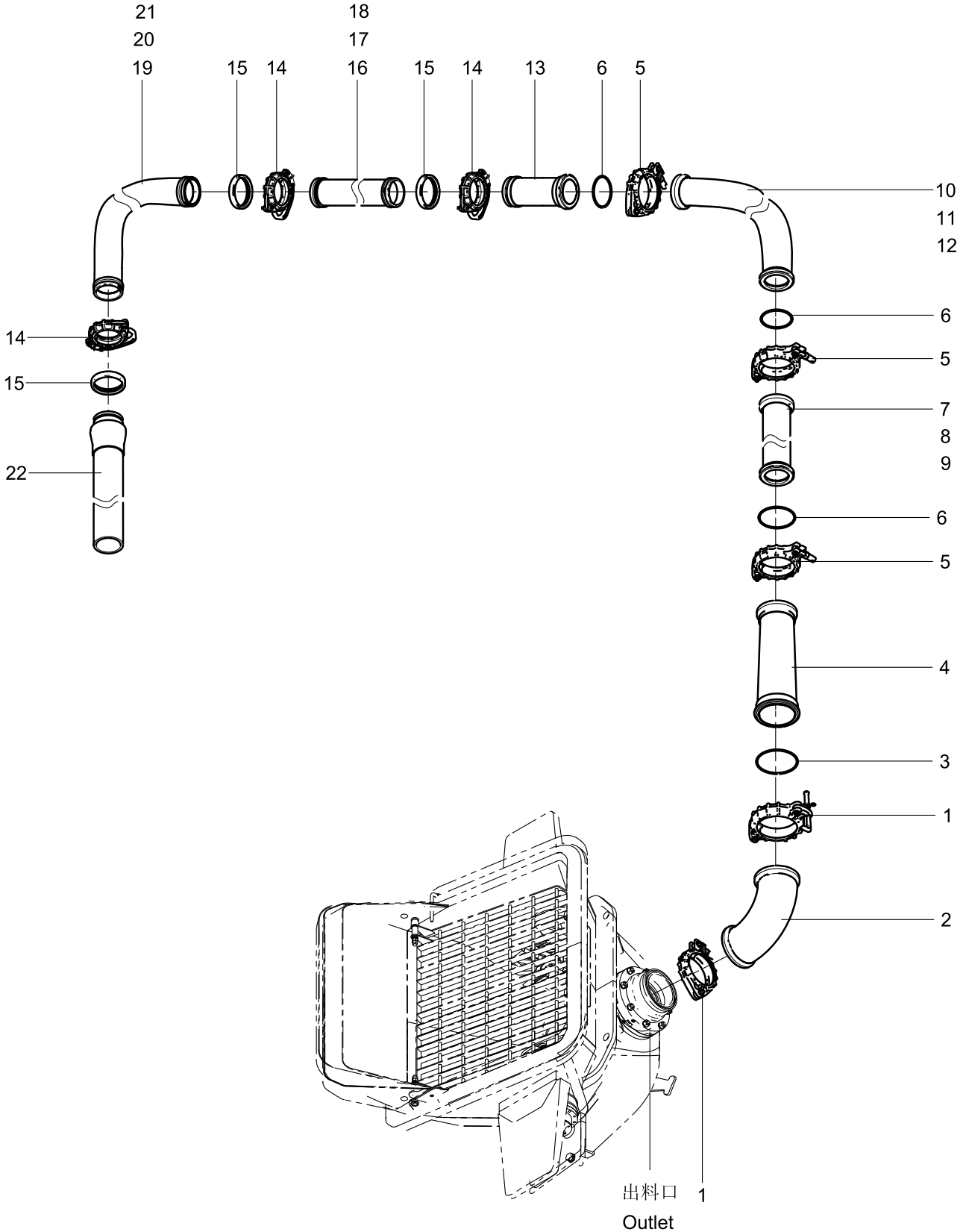

混凝土输送管总成



**配管总成（150型） 000111533B0000000**

序号	编码	代号	名称	规格	数量
1	001693301A0013000	HBG3.7A	管卡180A型II		1
2	000193302A1501000		弯管	Φ180×R250A-90°	1
3	1081000465	GB/T3452.1-1992	O形密封圈	Φ180	1
4	000193303A1001000		锥管	180A-150A×1100	1
5	001693301A0008000	HBG3.9A	管卡150A型I		1
6	1081000464	GB/T3452.1-1992	O形密封圈	Φ150	1
7	000193301A1405000		直管	Φ159×5×3000A	1
8	000193301A1407000		直管	Φ159×5×2000A	1
9	000193301A1406000		直管	Φ159×5×500A	1
10	000193302A1403000		弯管	Φ150×R1000A-90°	1
11	000193302A1402000		弯管	Φ150×R500A-90°	1
12	000193302A1404000		弯管	Φ150×R350A-90°	1
13	000193304A0401000	HBG2.30	过渡管	Φ150A-Φ150B×500	1
14	001693301A0009100		150B型I管卡		1
15	001693301A0009005	HBG3.3-5A	密封圈Φ150	Φ150	1
16	000193301A2401000	HBG1.18	直管	Φ159×4.5×3000B	1
17	000193301A2402000	HBG1.17	直管	Φ159×4.5×2000B	1
18	000193301A2403000	HBG1.16	直管	Φ159×4.5×1000B	1
19	000193302A2601000		弯管	Φ147×R1000B-90°	1
20	000193302A2605000		弯管	Φ147×R500B-90°	1
21	000193302A2607000		弯管	Φ147×R500B-45°	1
22	1990300084		混凝土输送软管		1





## 混凝土泵零部件图册

### 第七章 电气系统

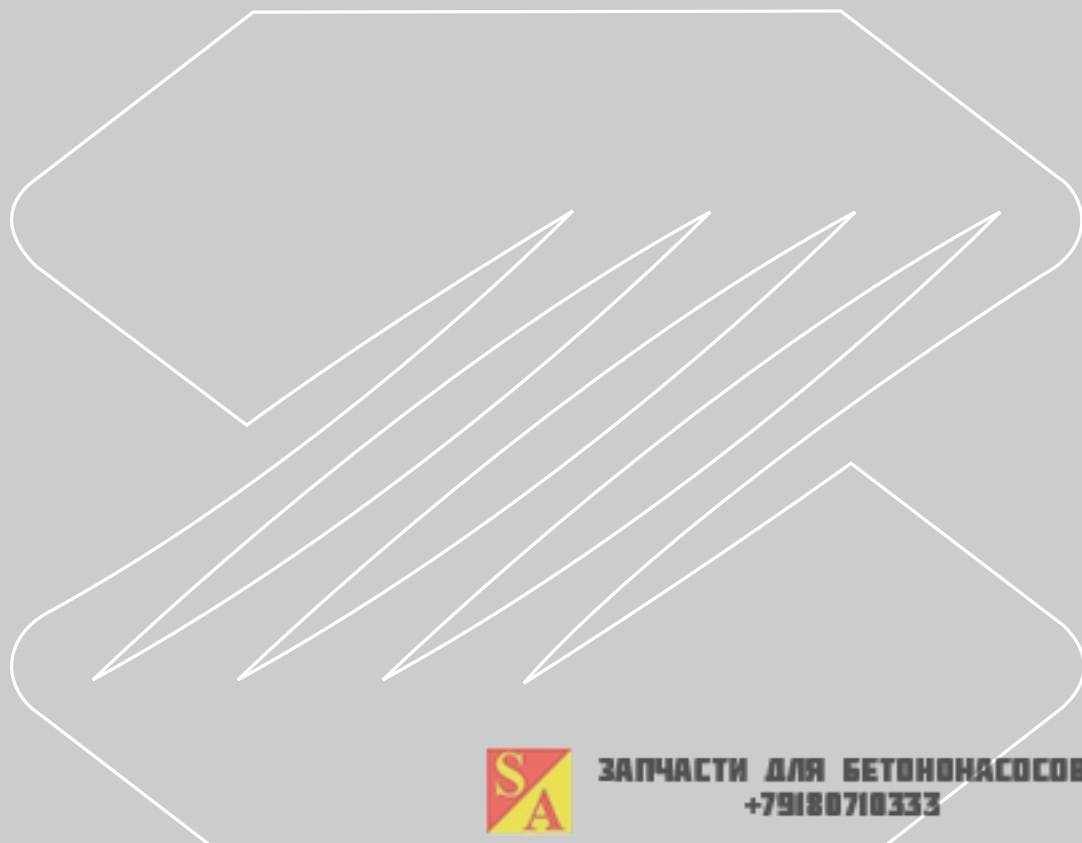

ЗАПЧАСТИ ДЛЯ БЕТОННАСОСОВ  
+79180710333

主控柜总成 000112427A0001000 1/2

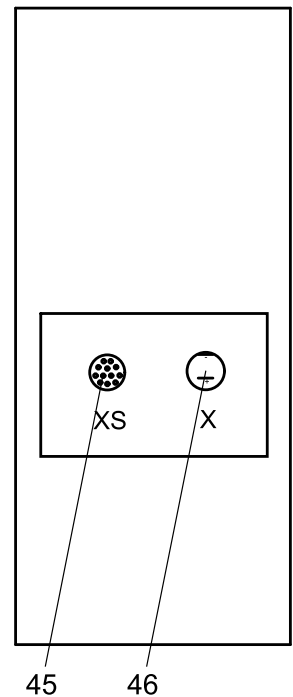
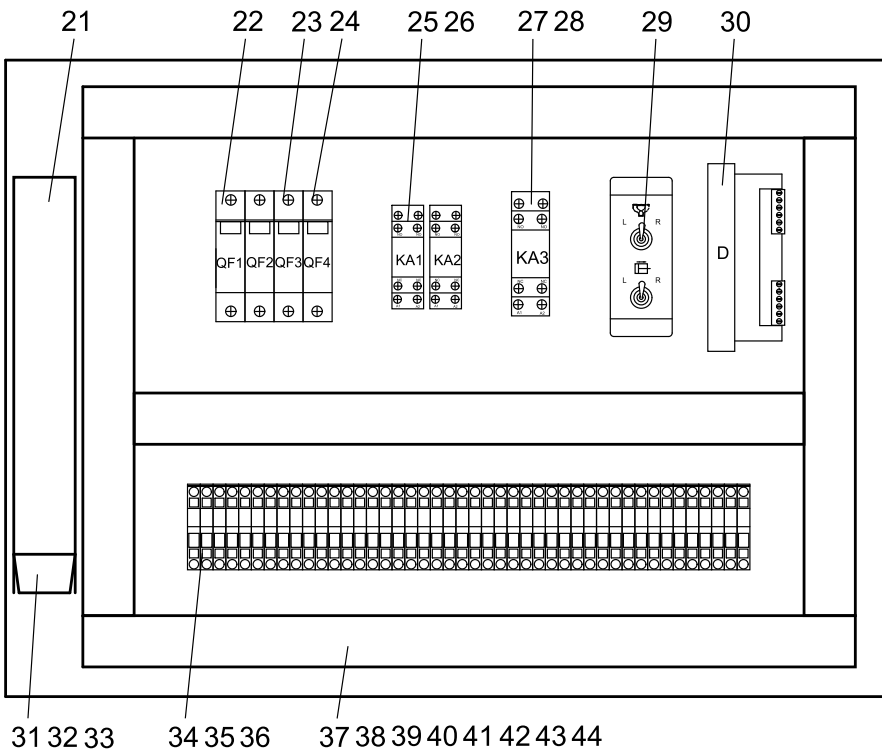
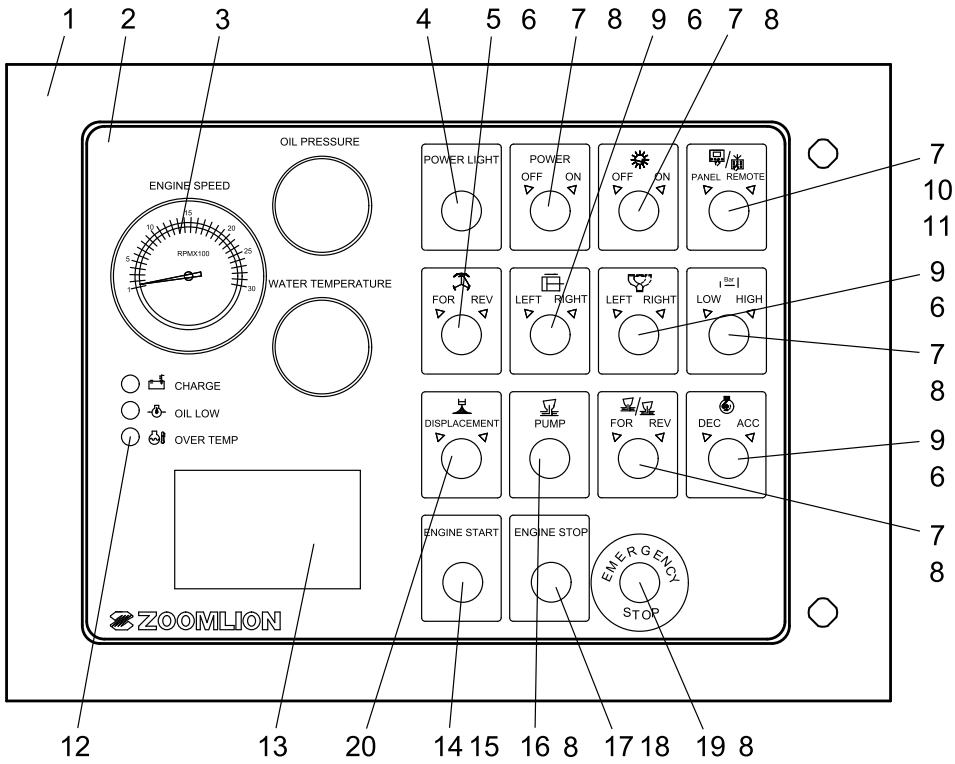

电气系统

**主控柜总成 000112427A0001000 1/2**

序号	编码	代号	名称	规格	数量
1	000192719A0100000		柴油机泵提升版电 控柜(出口)	000192719A0100000	1
2	000192770A0100000		柴油机泵提升版面 膜(出口)	000192770A0100000	1
3	1020404098		转速计时表		1
4	1020402246		指示灯		1
5	1031700023		旋转开关头		1
6	1020700650		按钮座		5
7	1031700014		旋转开关头		5
8	1020300024		按钮座		6
9	1020512037		旋转开关		3
10	1020300025		按钮座		1
11	1020300026		按钮触点		1
12	1020402095		指示灯		3
13	1022002004		显示屏		1
14	1020503067		带灯按钮		1
15	1020509018		按钮座		1
16	1020501091		按钮头		1
17	1020501093		按钮头		1
18	1020509007		按钮座		1
19	1020519658		急停按钮		1
20	1021102262		电位器		1
21	1020100085		控制器		1
22	1020602125		小型断路器		2
23	1020602085		断路器		1
24	1020604531		断路器		1
25	1020304036		继电器座		2
26	1020303114		继电器		2
27	1020303073		继电器		1
28	1020304040		继电器座		1
29	1020500744		防水开关		2
30	1020004009		步进电机驱动器		1
31	1020103163		控制器接插件		1
32	1020103164		控制器接插件		1

主控柜总成 000112427A0001000 2/2

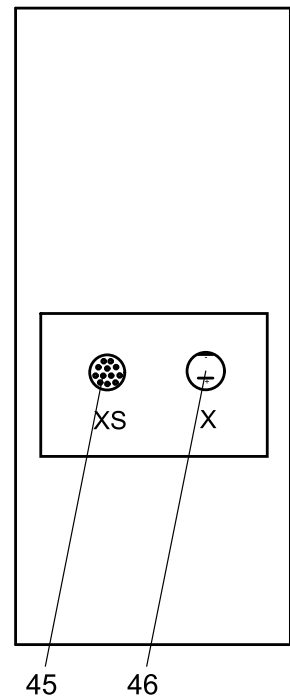
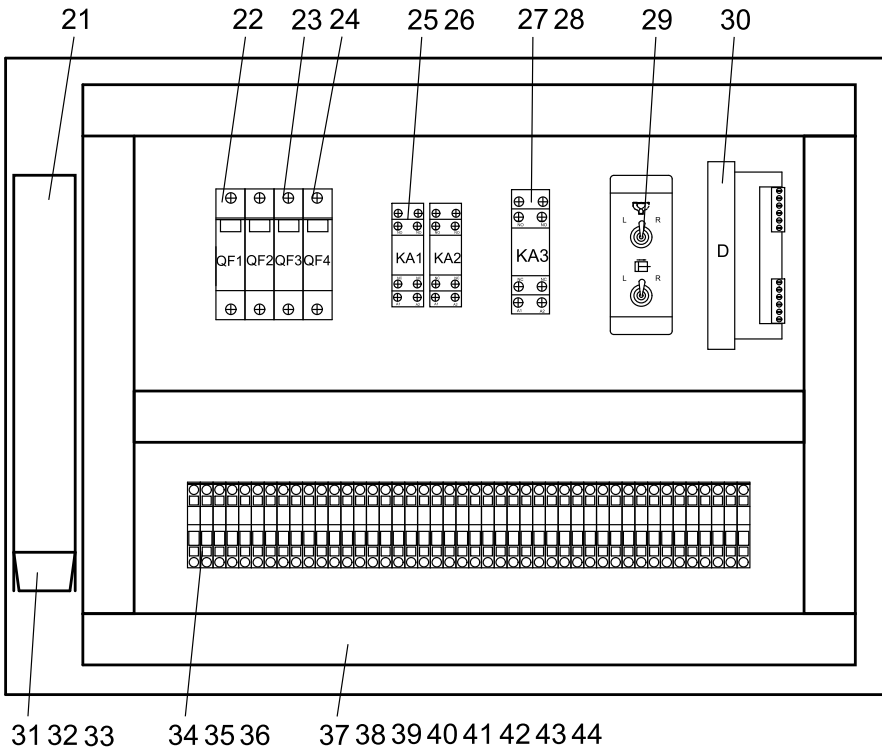
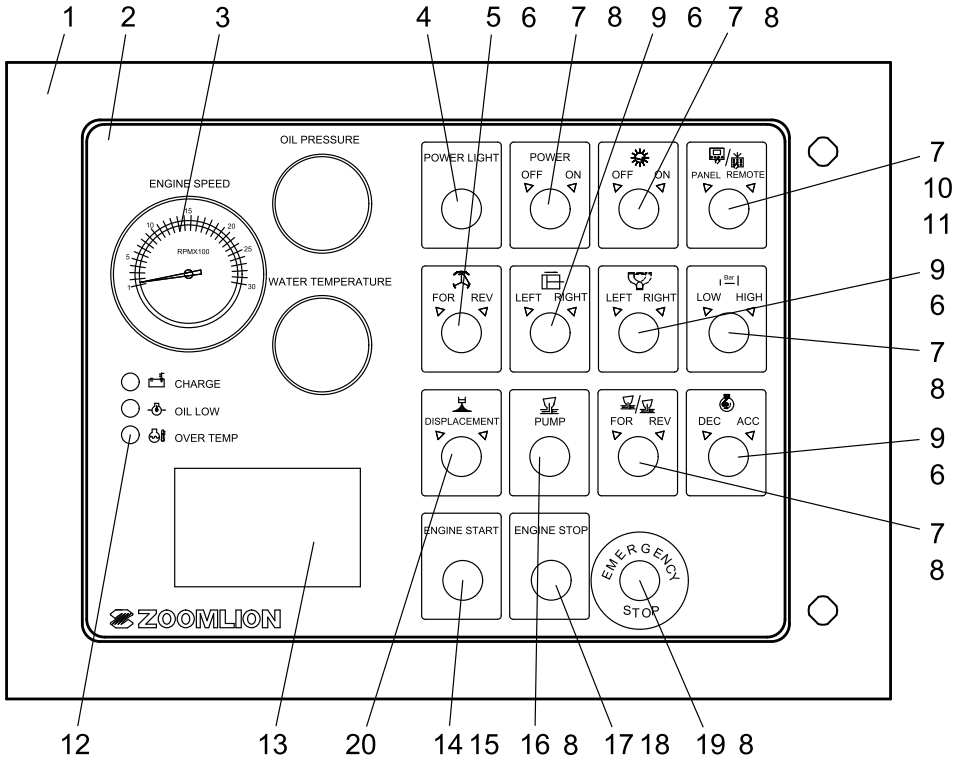

电气系统

**主控柜总成 000112427A0001000 2/2**

序号	编码	代号	名称	规格	数量
33	1022200575		端子		55
34	1029901494		接线端子		52
35	1029900994		端板		2
36	1029901457		固定器		4
37	1022200825		护套		1
38	1021108081		端子		4
39	1021900009		瞬态电压抑制器		1
40	1021102080		压敏电阻		2
41	1021102035		电阻		3
42	1021104037		二极管		20
43	1021102059		电阻		1
44	000192702A0110000		柴油机泵主控柜装 配辅料	000192702A0110000	1
45	1022200566		遥控器插座		1
46	1022200343		电源插座		1

主阀块线束一 000112427A0003001

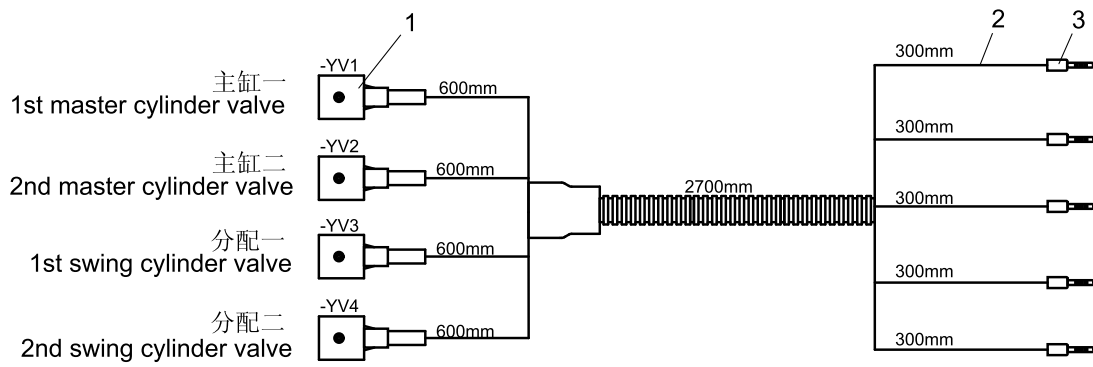



## 主阀块线束一 000112427A0003001

序号	编码	代号	名称	规格	数量
1	1022200309		阀插头		4
2	1029901938		电线		15
3	1029902138		端子		5

主阀块线束二 000112427A0003002

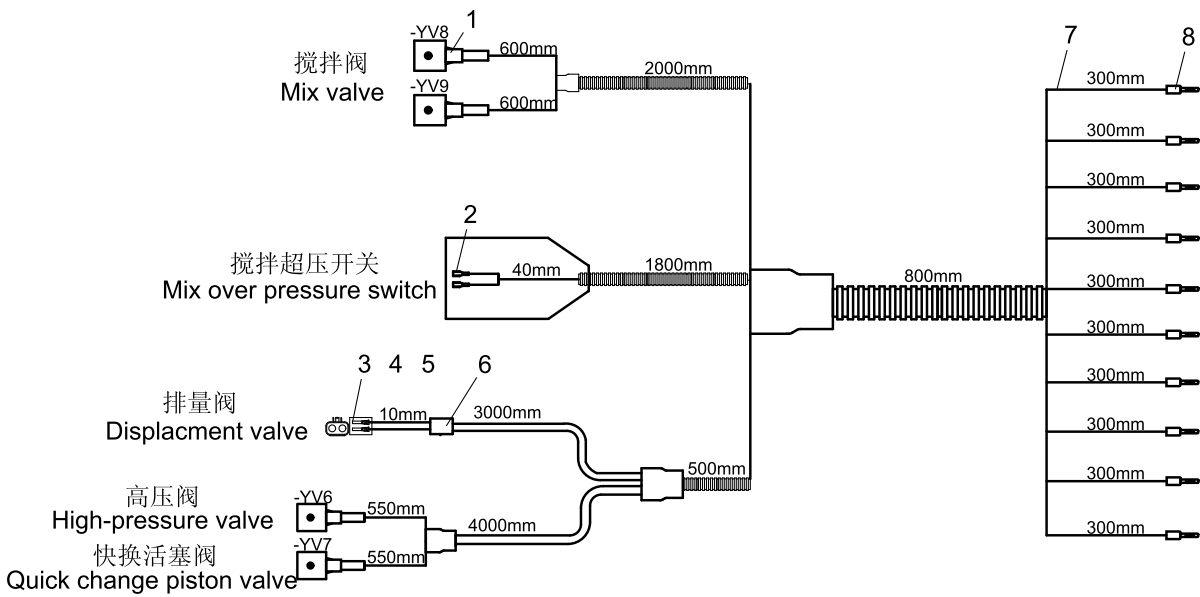

**主阀块线束二 000112427A0003002**

序号	编码	代号	名称	规格	数量
1	1022200309		阀插头		4
2	1022200816		压接端子		1
3	1029902320		塑料套管		1
4	1022200030		阀插头		1
5	1022200194		接插件		1
6	1020700543		端子		2
7	1029901938		电线		42.1
8	1029902138		端子		10

急停和接近开关线束 000112427A0003003

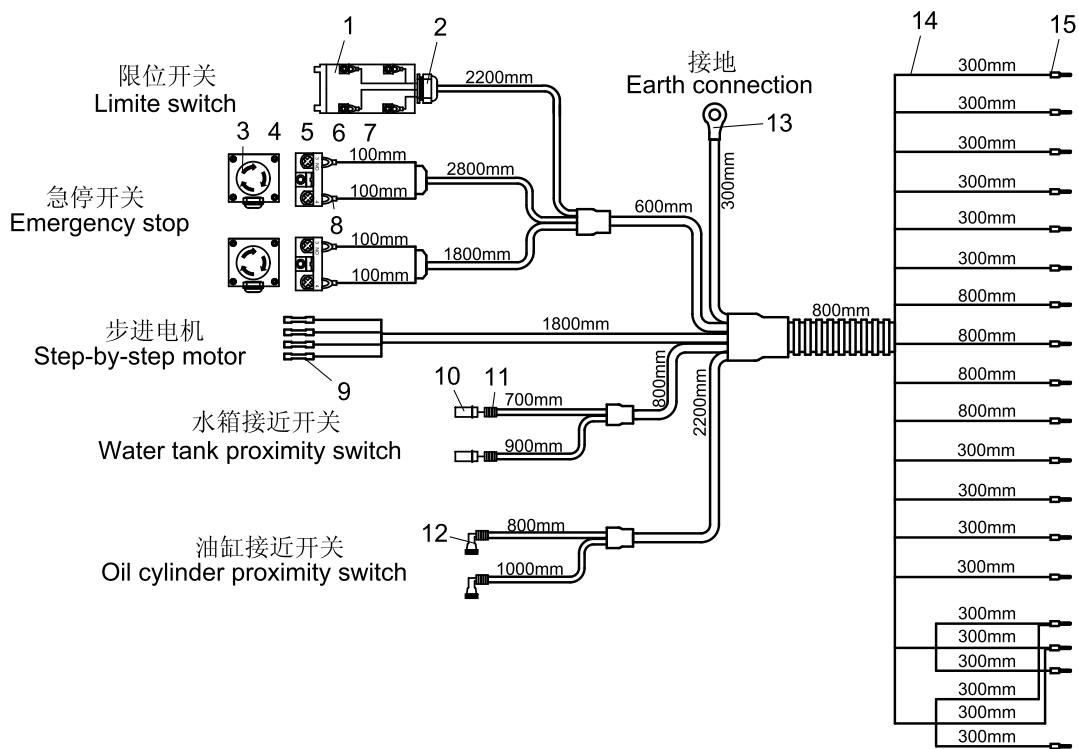

**急停和接近开关线束 000112427A0003003**

序号	编码	代号	名称	规格	数量
1	1020515019		限位开关		1
2	1022260015		防水接头		1
3	1029900090		按钮盒		2
4	1020519537		急停按钮		2
5	1020509002		急停支架		2
6	1029900175		急停触点		2
7	1020509005		急停帽		2
8	1029901635		压接端子		8
9	1022260120		端子		4
10	1020511271		接近开关		2
11	1022259170		橡胶帽		4
12	1020703777		M12直角连接器		2
13	1029901598		端子		1
14	1029901938		电线		48.5
15	1029902138		端子		17

柴油机信号线束 000112427A0003004

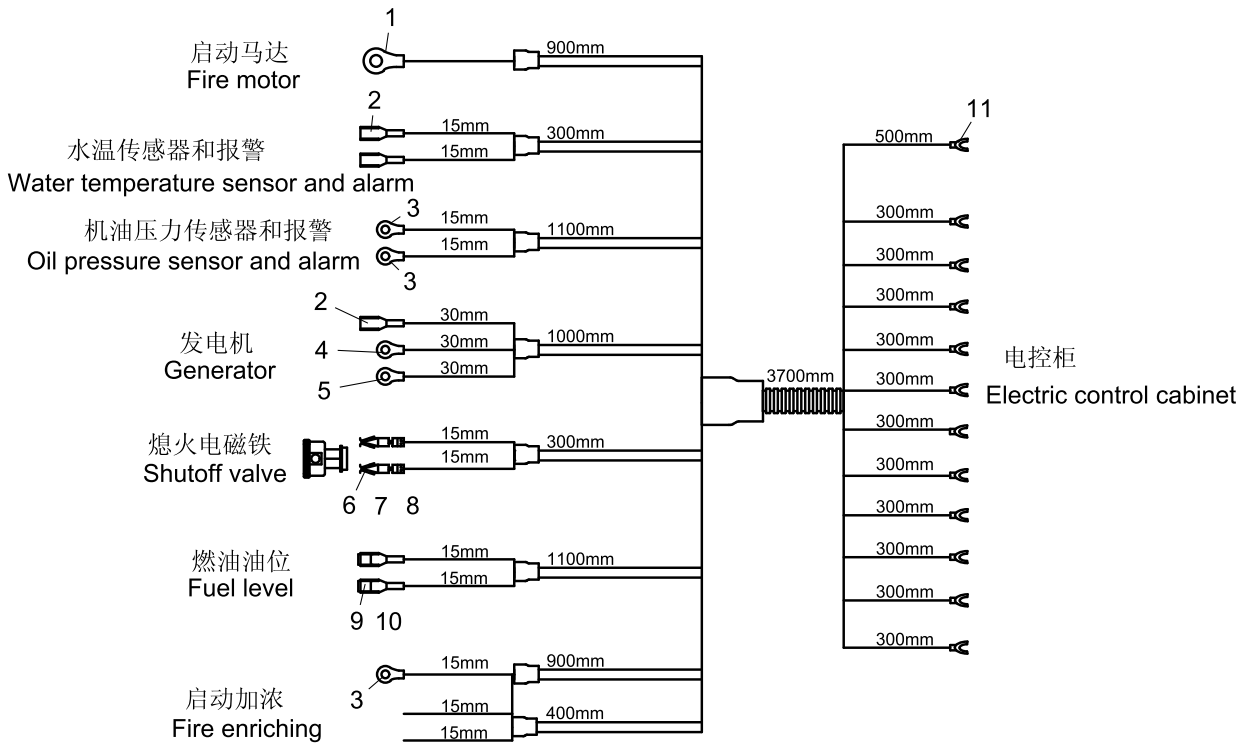

**柴油机信号线束 000112427A0003004**

序号	编码	代号	名称	规格	数量
1	1029901598		端子		1
2	1020701647		压接端子		3
3	1029901586		O形裸端头		2
4	1029901588		O形裸端头		1
5	1029901585		O形裸端头		1
6	1029900129		端子		2
7	1020700672		防水栓		2
8	1029900002		两位壳体		1
9	1020700246		金属插片		2
10	1022200829		护套		1
11	1029901635		压接端子		11

**电源线束 000112427A0003005**

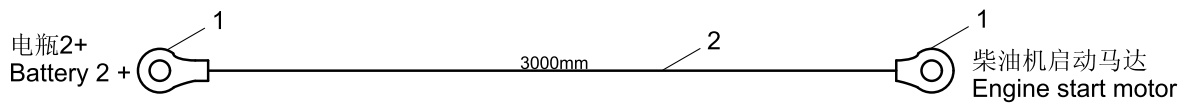
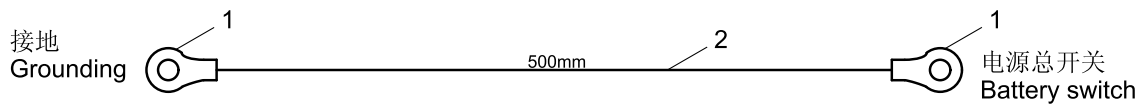
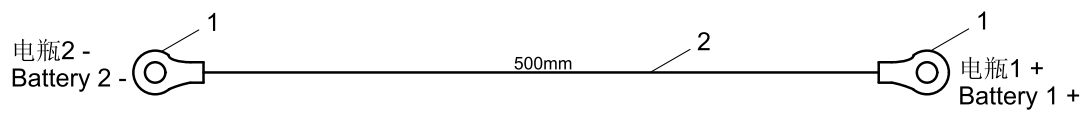
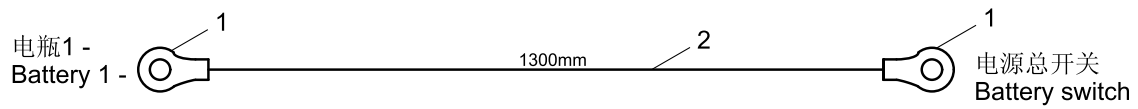



## 电源线束 000112427A0003005

序号	编码	代号	名称	规格	数量
1	1029901623		端子		8
2	1022305003		电线		5.3

有线遥控器YK-2012 001611127A710005Z 1/2

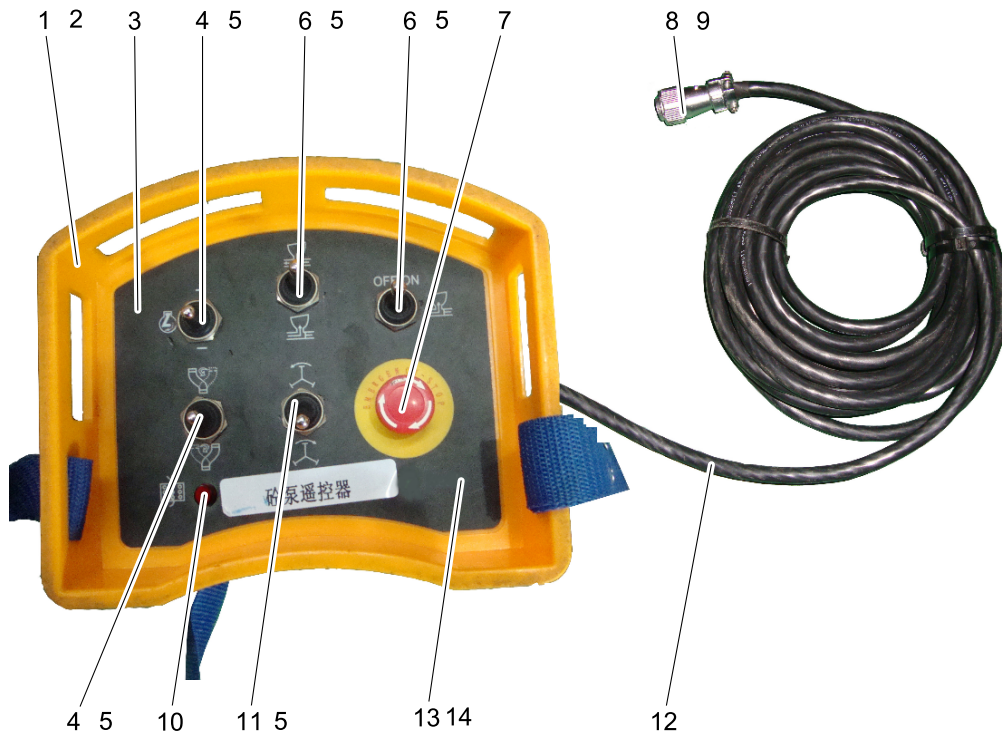

**有线遥控器YK-2012 001611127A710005Z 1/2**

序号	编码	代号	名称	规格	数量
1	1029803021		遥控器包装箱		1
2	1020201026		遥控器外壳		1
3	1029902971		遥控器面膜		1
4	1020500756		防水开关		2
5	1022260069		防水帽		5
6	1020511229		防水开关		2
7	1020501057		按钮		1
8	1022200544		圆型接头		1
9	1022260016		尼龙电缆接头		1
10	1020402095		指示灯		1
11	1020511228		防水开关		1
12	1022399034		电缆		8
13	1029803020		微电产品辅料		1
14	1022397068		热缩管		2

有线遥控器YK-2012 001611127A710005Z 2/2

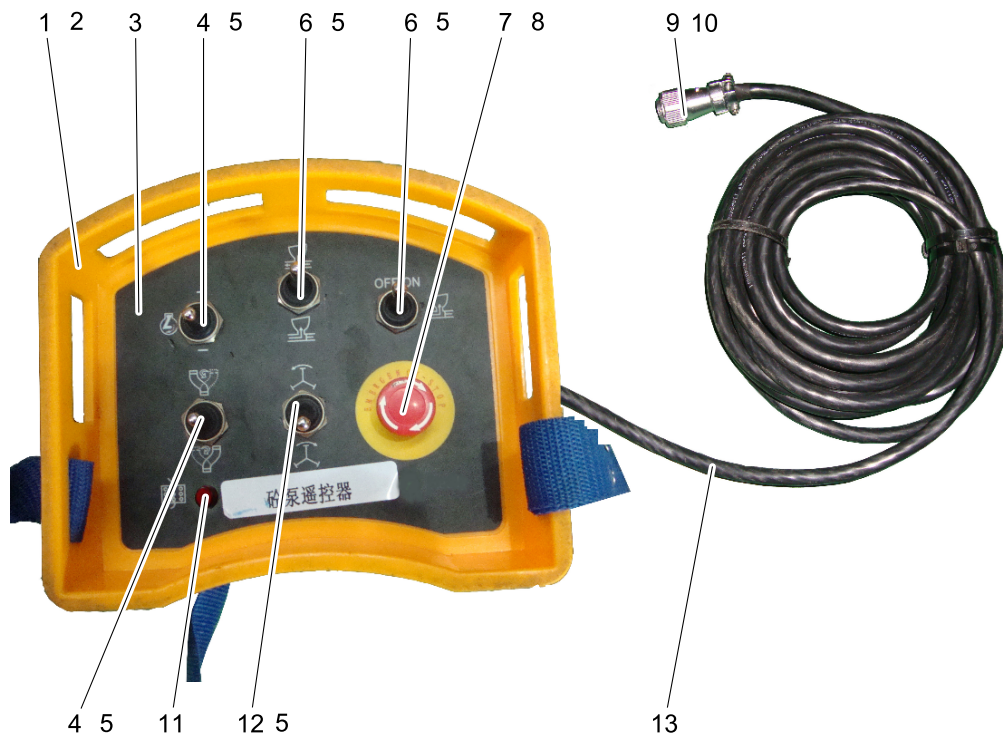

**有线遥控器YK-2012 001611127A710005Z 2/2**

序号	编码	代号	名称	规格	数量
1	1029803021		遥控器包装箱		1
2	1020201026		遥控器外壳		1
3	1029902971		遥控器面膜		1
4	1020500756		防水开关		2
5	1022260069		防水帽		5
6	1020511229		防水开关		2
7	1020501057		按钮		1
8	1022200544		圆型接头		1
9	1022260016		尼龙电缆接头		1
10	1020402095		指示灯		1
11	1020511228		防水开关		1
12	1022399034		电缆		8
13	1029803020		微电产品辅料		1
14	1022397068		热缩管		2



## 中联重科股份有限公司

地址：湖南省长沙市岳麓区麓谷大道677号中联重科麓谷工业园

邮编：410205

电话：400-887-6677

网址：<http://www.zoomlion.com>



ЗАПЧАСТИ ДЛЯ БЕТОННАСОСОВ  
+79180710333